

## **LEVANTAMENTO DE CONJUNTURA**

### **INA - INDICADOR DE NÍVEL DE ATIVIDADE**

#### **RESULTADOS – MARÇO / 2010**

**INA – Total da Indústria  
Divulgado – 30/03/2010  
Com ajuste sazonal**

Fev/10  
Jan/10

**1,1**

**INA – Total da Indústria  
Divulgado – 30/03/2010  
Sem ajuste sazonal**

Fev/10  
Jan/10

**0,4**

**INA – Total da Indústria  
Revisado – 27/04/2010  
Com ajuste sazonal**

Fev/10  
Jan/10

**1,0**

**INA – Total da Indústria  
Revisado – 27/04/2010  
Sem ajuste sazonal**

Fev/10  
Jan/10

**2,9**

## Levantamento de Conjuntura - Total da Indústria

Variáveis	Sem ajuste sazonal		Com ajuste sazonal	
	Divulgado	Revisado	Divulgado	Revisado
	<u>Fev/10</u>	<u>Fev/10</u>	<u>Fev/10</u>	<u>Fev/10</u>
	Jan/10	Jan/10	Jan/10	Jan/10
<b>Total de Horas Pagas</b>	1,5	1,5	0,4	0,9
<b>Horas Trabalhadas na Produção</b>	3,0	3,0	0,5	1,2
<b>Horas Médias Trabalhadas</b>	2,4	2,4	0,0	-0,2
<b>Total de Salários Nominais</b>	1,8	2,4	1,6	3,1
<b>Total de Salários Reais (***)</b>	1,0	1,7	1,5	2,3
<b>Total Vendas Nominais</b>	5,2	5,4	2,1	4,2
<b>Total de Vendas Reais (**)</b>	3,8	4,3	1,7	2,9
<b>NUCI (*)</b>	0,0	0,2	-0,5	0,0

## INA - Total da Indústria Sem ajuste sazonal Variações Percentuais

<u>Mar/10</u> <u>Fev/10</u>	<u>Mar/10</u> <u>Mar/09</u>	<u>Jan-Dez/09</u> <u>Jan-Dez/08</u>	<u>Jan-Mar/10</u> <u>Jan-Mar/09</u>	Acumulado 12 meses
<b>18,0</b>	<b>20,7</b>	<b>-8,3</b>	<b>18,2</b>	<b>-1,1</b>

## INA - Total da Indústria Com ajuste sazonal Variações Percentuais

<u>Mar/10</u> <u>Fev/10</u>
<b>2,8</b>

## Levantamento de Conjuntura - Total da Indústria

Variáveis	c/ajuste	sem ajuste sazonal		
	Mar/10 Fev/10	Mar/10 Mar/09	Jan-Dez/09 Jan-Dez/08	Jan-Mar/10 Jan-Mar/09
<b>Total de Horas Pagas</b>	0,9	8,1	-6,0	6,3
<b>Horas Trabalhadas na Produção</b>	1,2	9,0	-7,9	6,4
<b>Horas Médias Trabalhadas</b>	0,8	5,1	-4,1	4,5
<b>Total de Salários Nominais</b>	1,4	12,7	3,6	9,0
<b>Total de Salários Reais (***)</b>	0,7	7,3	-1,1	3,9
<b>Salário Real Médio</b>	-0,2	3,5	2,9	2,0
<b>Total Vendas Nominais</b>	5,2	15,0	0,9	9,7
<b>Total de Vendas Reais (**)</b>	4,9	13,6	0,6	9,4
<b>NUCI (*)</b>	3,1			

(\*) Nível do mês, com ajuste sazonal

(\*\*) Deflator IPA setorial

(\*\*\*) Deflator IPC - Fipe

## NUCI - Nível de Utilização da Capacidade Instalada Sem ajuste Sazonal

Fevereiro/09	Fevereiro/10	Março/09	Março/10
76,3	76,4	77,6	81,3

## NUCI - Nível de Utilização da Capacidade Instalada Com ajuste sazonal

Fevereiro/09	Fevereiro/10	Março/09	Março/10
78,4	79,1	77,4	81,6

## INA - TOTAL COM AJUSTE SAZONAL

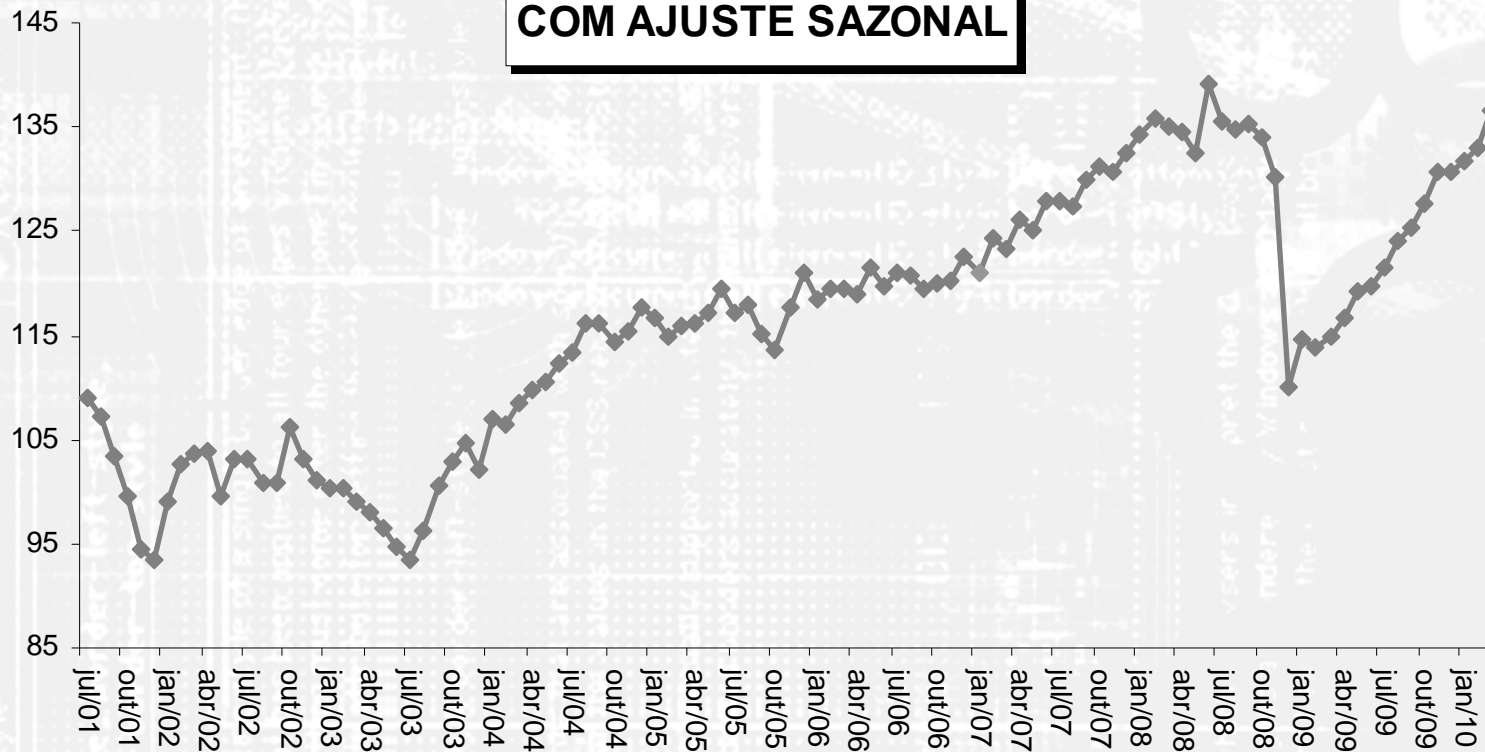

INA / PIM (SP)  
COMPARAÇÕES 12 MESES

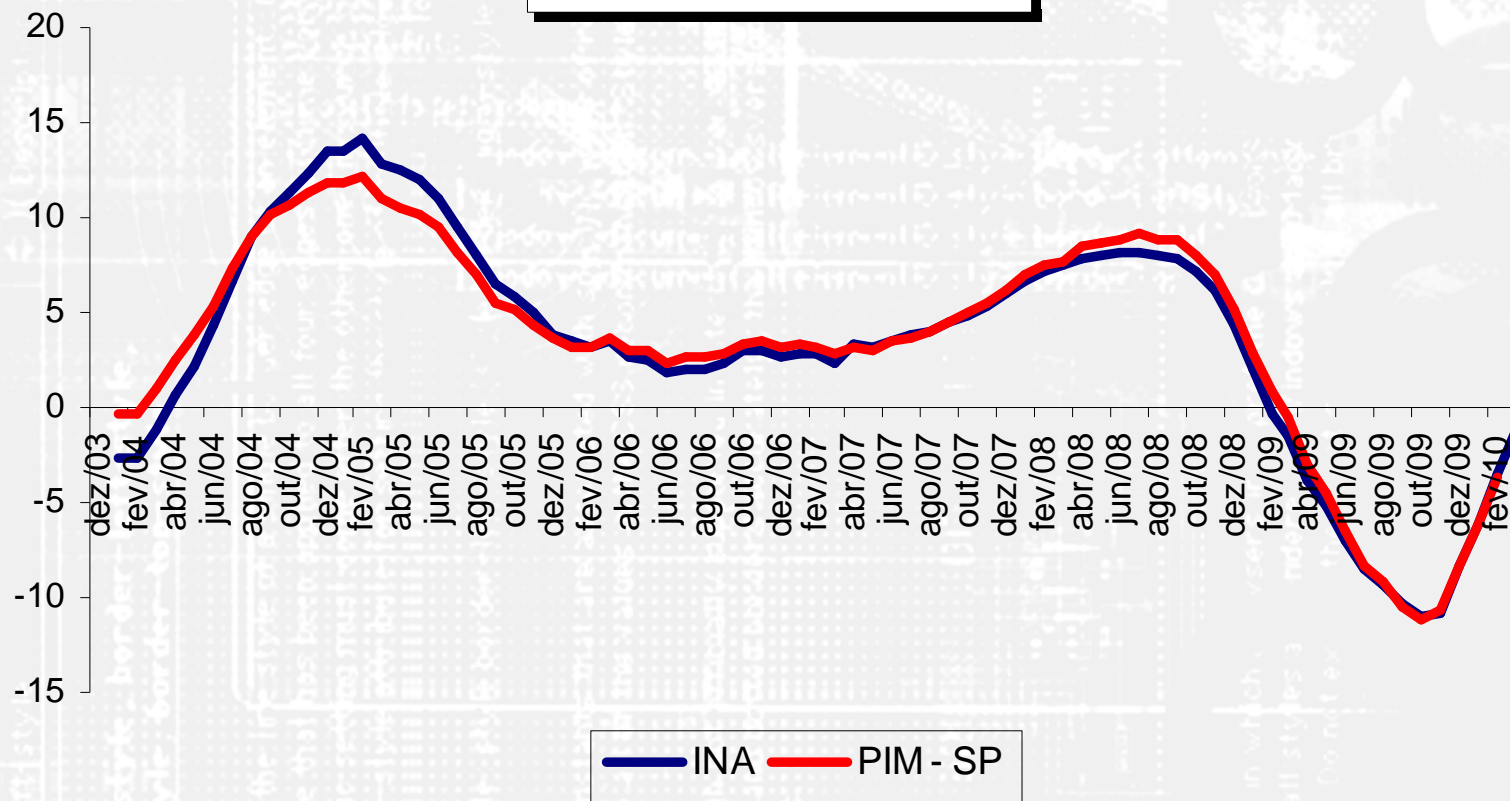

**Resultados mensais comparativos (t/t-1)**  
**INA - (sem ajuste sazonal)**  
**Meses: Março/02 a Março/10**

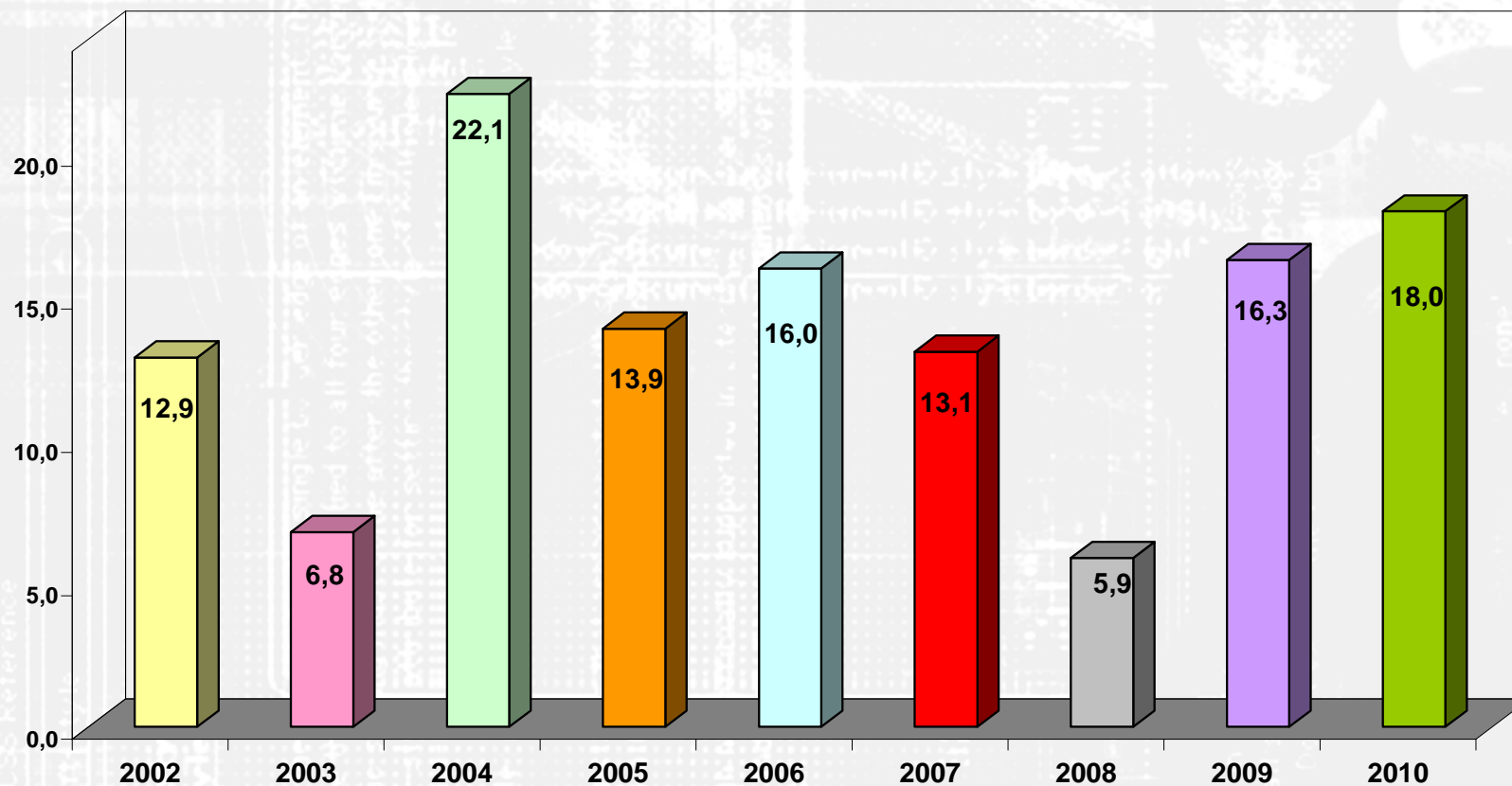

## INA - Resultados comparativos Acumulados no Ano Anos - 2003 a 2010 (Comparação com igual período do ano anterior)

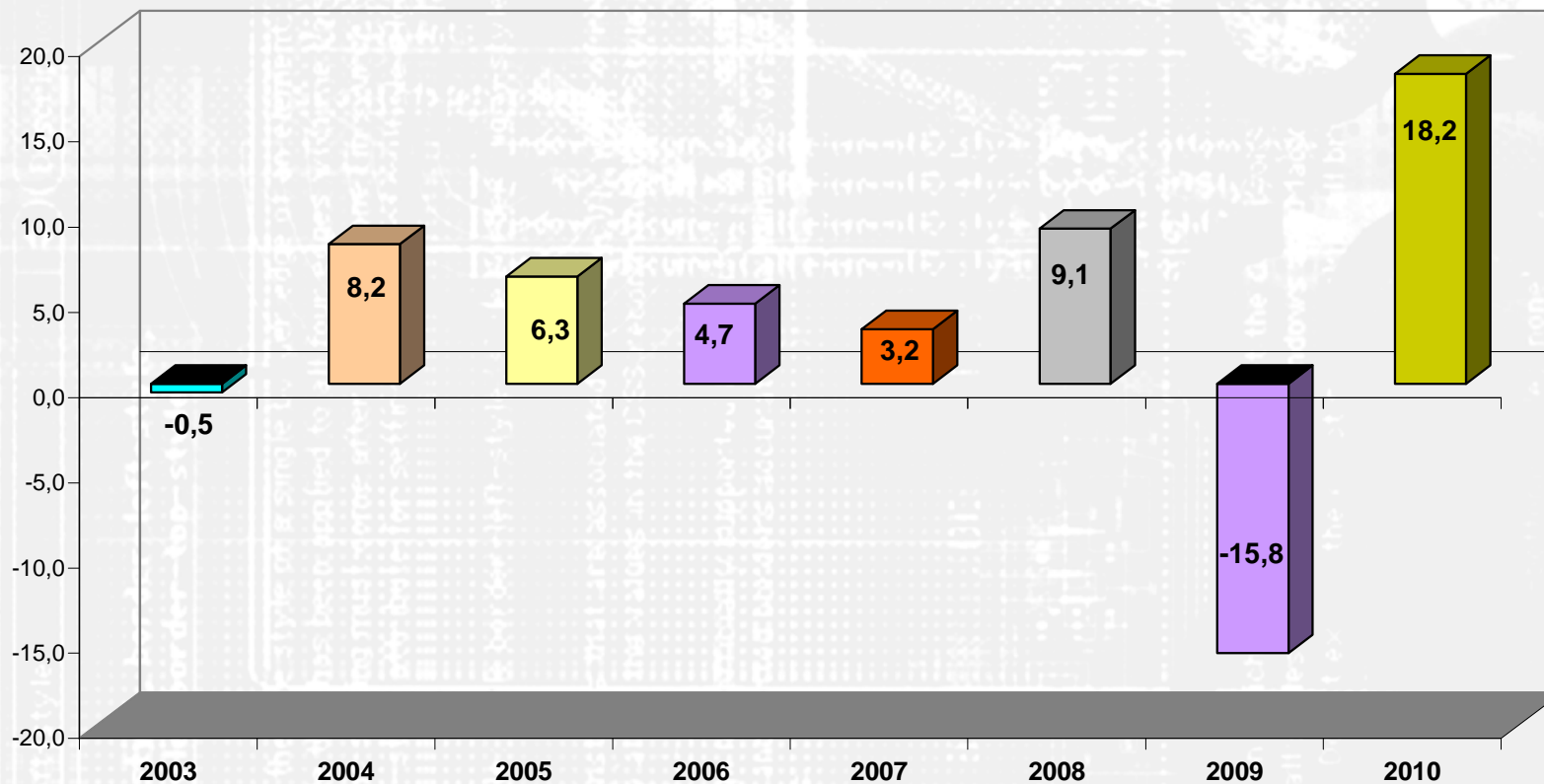

## INA - Produtos Têxteis Sem ajuste sazonal Variações Percentuais

<u>Mar/10</u> <u>Fev/10</u>	<u>Mar/10</u> <u>Mar/09</u>	<u>Jan-Dez/09</u> <u>Jan-Dez/08</u>	<u>Jan-Mar/10</u> <u>Jan-Mar/09</u>	Acumulado 12 meses
<b>19,4</b>	<b>9,6</b>	<b>-3,2</b>	<b>7,0</b>	<b>0,1</b>

## INA - Produtos Têxteis Com ajuste sazonal Variações Percentuais

<u>Mar/10</u> <u>Fev/10</u>
<b>3,7</b>

## INA - TEXTIL COM AJUSTE SAZONAL

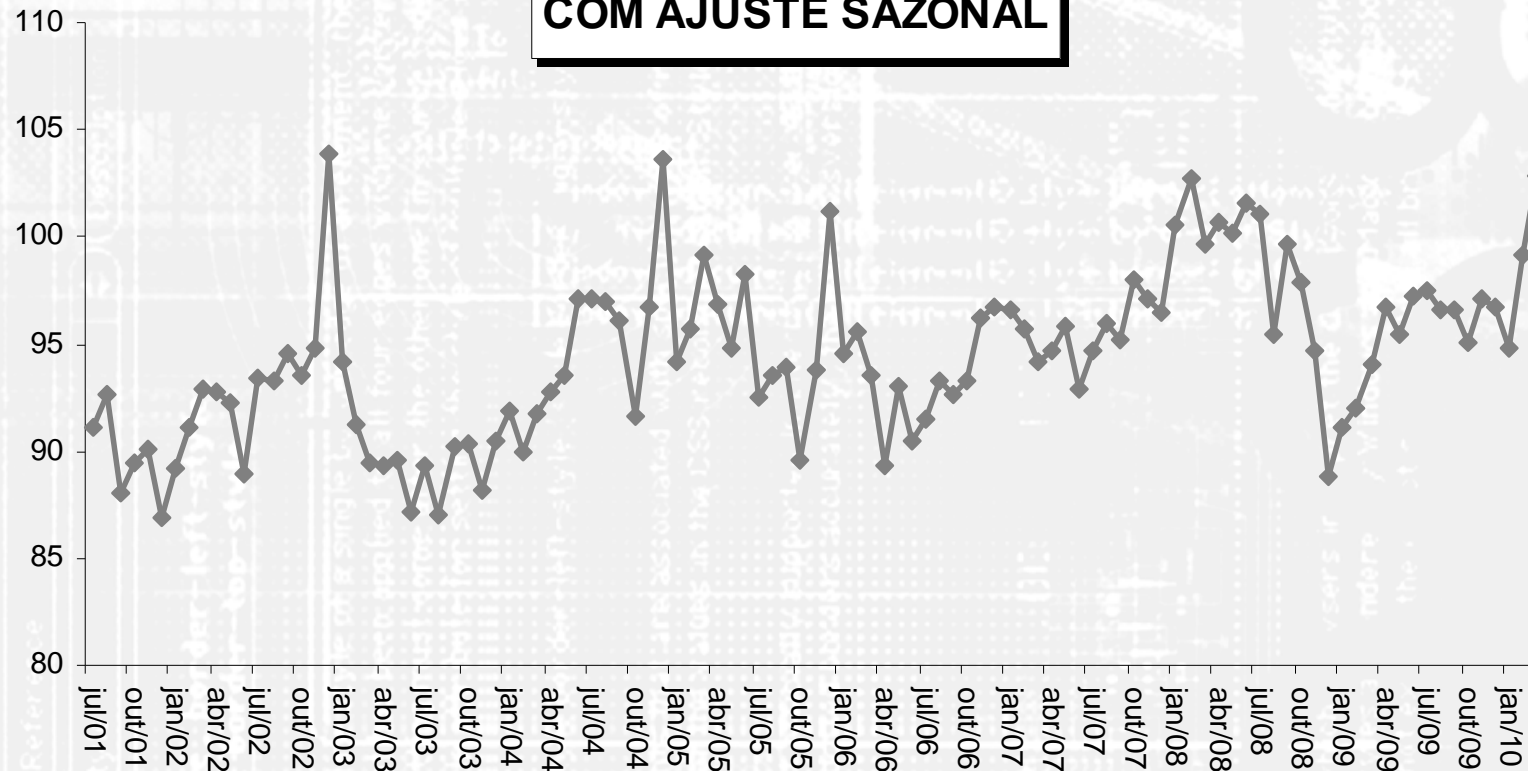

INA - TOTAL / TEXTIL  
COMPARAÇÕES 12 MESES

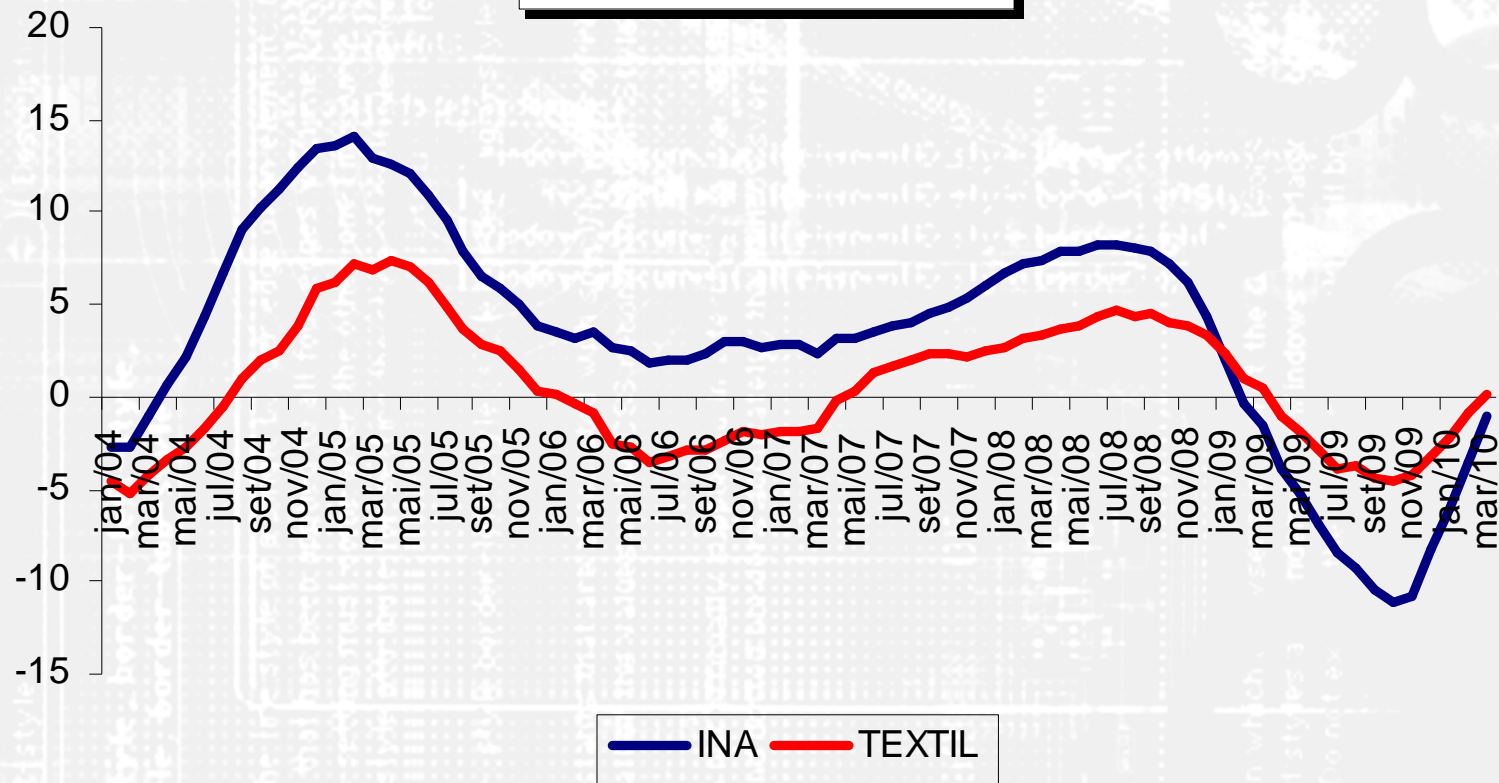

## Levantamento de Conjuntura - Produtos Têxteis

Variáveis	c/ajuste	sem ajuste sazonal		
	<u>Mar/10</u> Fev/10	<u>Mar/10</u> Mar/09	<u>Jan-Dez/09</u> Jan-Dez/08	<u>Jan-Mar/10</u> Jan-Mar/09
<b>Horas Trabalhadas na Produção</b>	<b>3,3</b>	<b>7,4</b>	<b>-8,6</b>	<b>3,2</b>
<b>Horas Médias Trabalhadas</b>	<b>1,8</b>	<b>3,6</b>	<b>-4,6</b>	<b>1,3</b>
<b>Total de Salários Reais (***)</b>	<b>2,6</b>	<b>10,2</b>	<b>-1,5</b>	<b>5,9</b>
<b>Salário Real Médio (***)</b>	<b>2,8</b>	<b>6,3</b>	<b>2,6</b>	<b>4,0</b>
<b>Total de Vendas Reais (**)</b>	<b>3,8</b>	<b>13,3</b>	<b>4,9</b>	<b>7,0</b>
<b>NUCI (*)</b>	<b>0,2</b>			

(\*) Nível do mês, com ajuste sazonal

(\*\*) Deflator IPA setorial

(\*\*\*) Deflator IPC - Fipe

## INA - Artigos de Borracha e Plástico Sem ajuste sazonal Variações Percentuais

<u>Mar/10</u> Fev/10	<u>Mar/10</u> Mar/09	<u>Jan-Dez/09</u> Jan-Dez/08	<u>Jan-Mar/10</u> Jan-Mar/09	Acumulado 12 meses
<b>6,9</b>	<b>17,1</b>	<b>-5,9</b>	<b>16,8</b>	<b>1,1</b>

## INA - Artigos de Borracha e Plástico Com ajuste sazonal Variações Percentuais

<u>Mar/10</u> Fev/10
<b>2,1</b>

## INA - ARTIGOS DE BORRACHA E PLASTICO COM AJUSTE SAZONAL

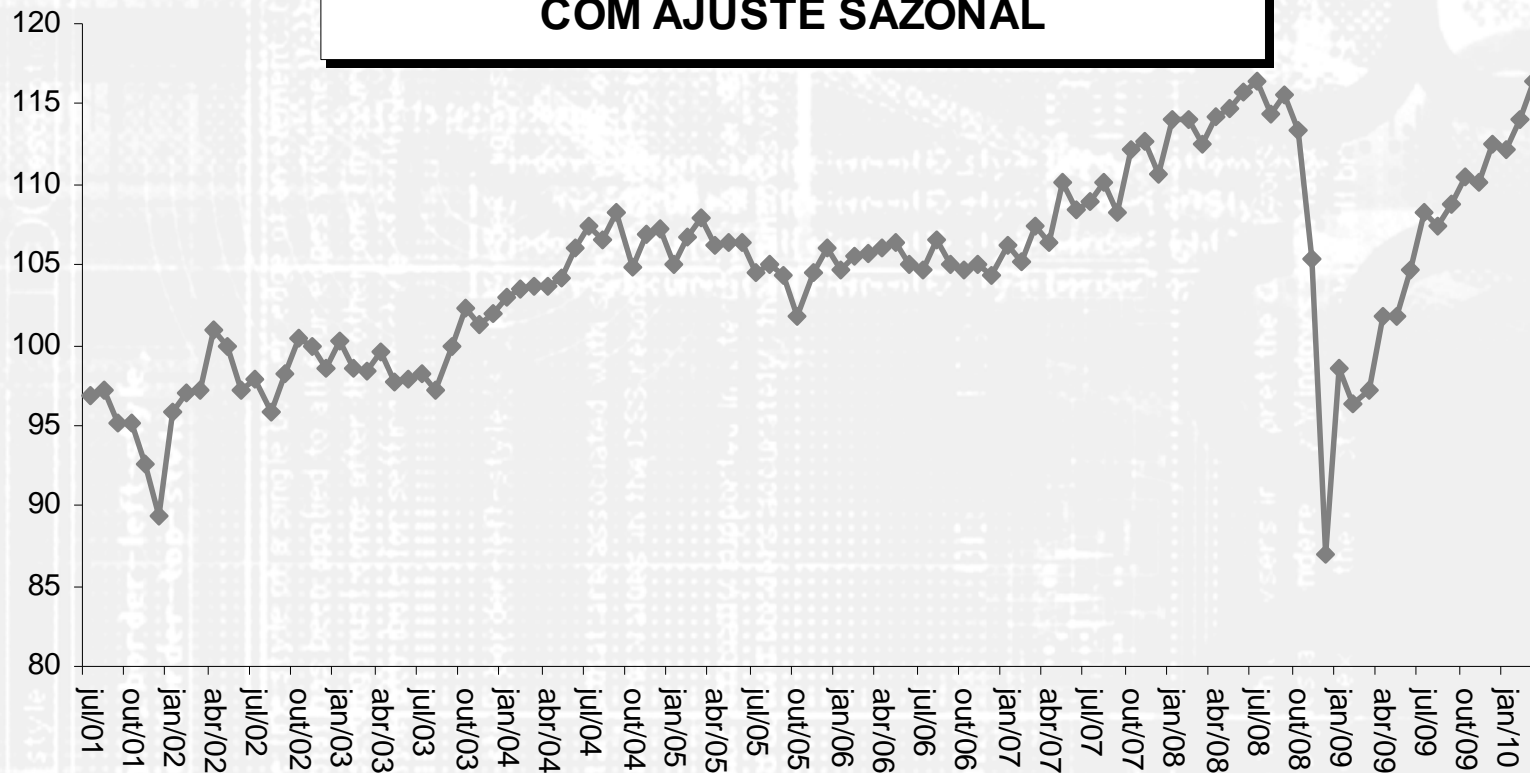

INA - TOTAL / ARTEFATOS DE BORRACHA E PLÁSTICO  
COMPARAÇÕES 12 MESES

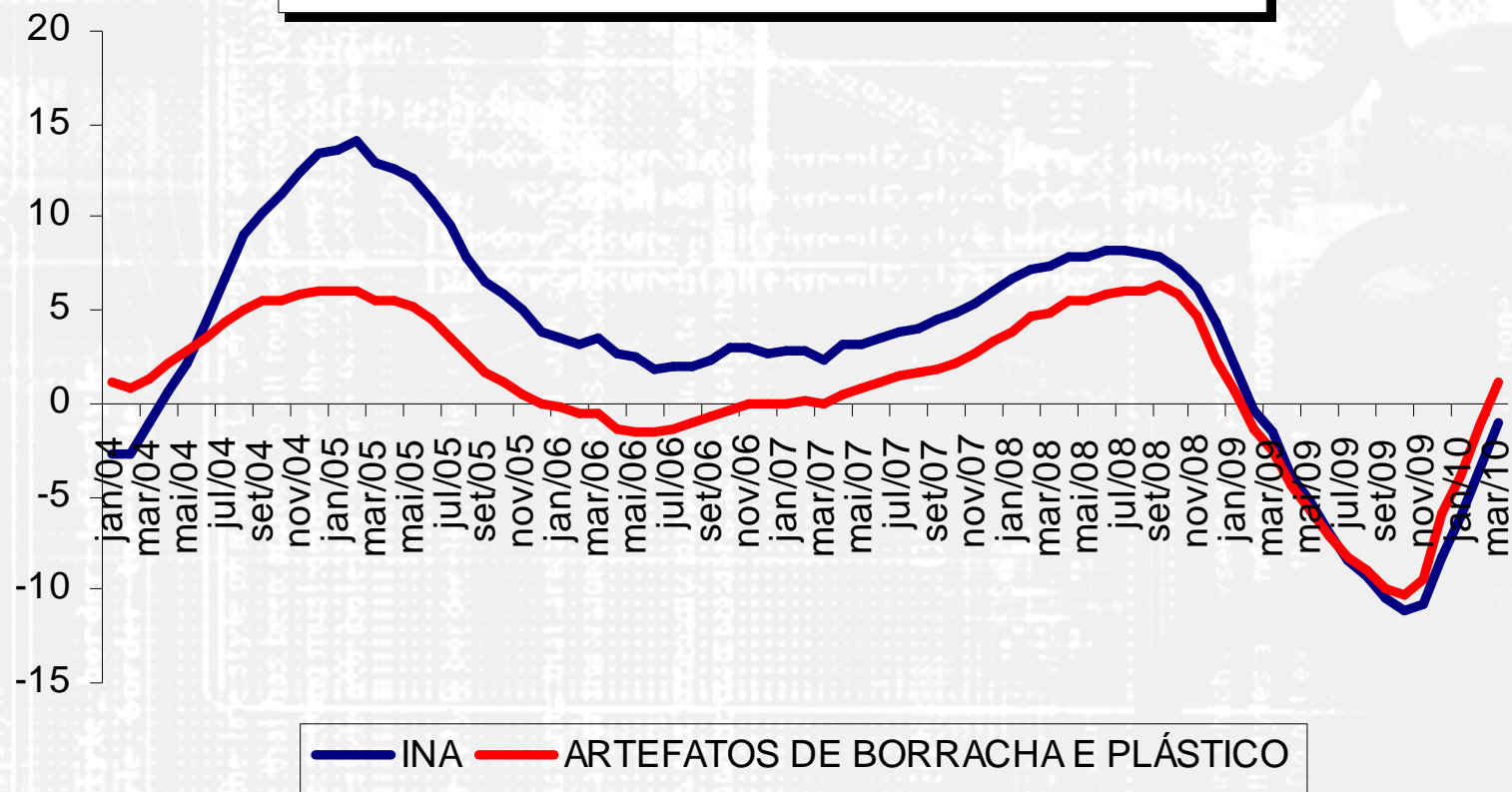

## Levantamento de Conjuntura - Artigos de Borracha e Plástico

Variáveis	c/ajuste	sem ajuste sazonal		
	Mar/10 Fev/10	Mar/10 Mar/09	Jan-Dez/09 Jan-Dez/08	Jan-Mar/10 Jan-Mar/09
<b>Horas Trabalhadas na Produção</b>	1,1	17,8	-5,7	12,2
<b>Horas Médias Trabalhadas</b>	-0,1	10,6	-0,9	7,8
<b>Total de Salários Reais (***)</b>	-1,9	8,1	-6,5	5,1
<b>Salário Real Médio (***)</b>	-1,7	1,4	-1,9	1,1
<b>Total de Vendas Reais (**)</b>	-1,1	25,7	-12,0	27,8
<b>NUCI (*)</b>	0,0			

(\*) Nível do mês, com ajuste sazonal

(\*\*) Deflator IPA setorial

(\*\*\*) Deflator IPC - Fipe

## INA - Minerais não Metálicos Sem ajuste sazonal Variações Percentuais

<u>Mar/10</u> Fev/10	<u>Mar/10</u> Mar/09	<u>Jan-Dez/09</u> Jan-Dez/08	<u>Jan-Mar/10</u> Jan-Mar/09	Acumulado 12 meses
<b>10,7</b>	<b>12,4</b>	<b>-3,8</b>	<b>9,4</b>	<b>0,0</b>

## INA - Minerais não Metálicos Com ajuste sazonal Variações Percentuais

<u>Mar/10</u> Fev/10
<b>3,7</b>

## INA - MINERAIS NÃO METÁLICOS COM AJUSTE SAZONAL



INA - TOTAL / MINERAIS NÃO METALICOS  
COMPARAÇÕES 12 MESES

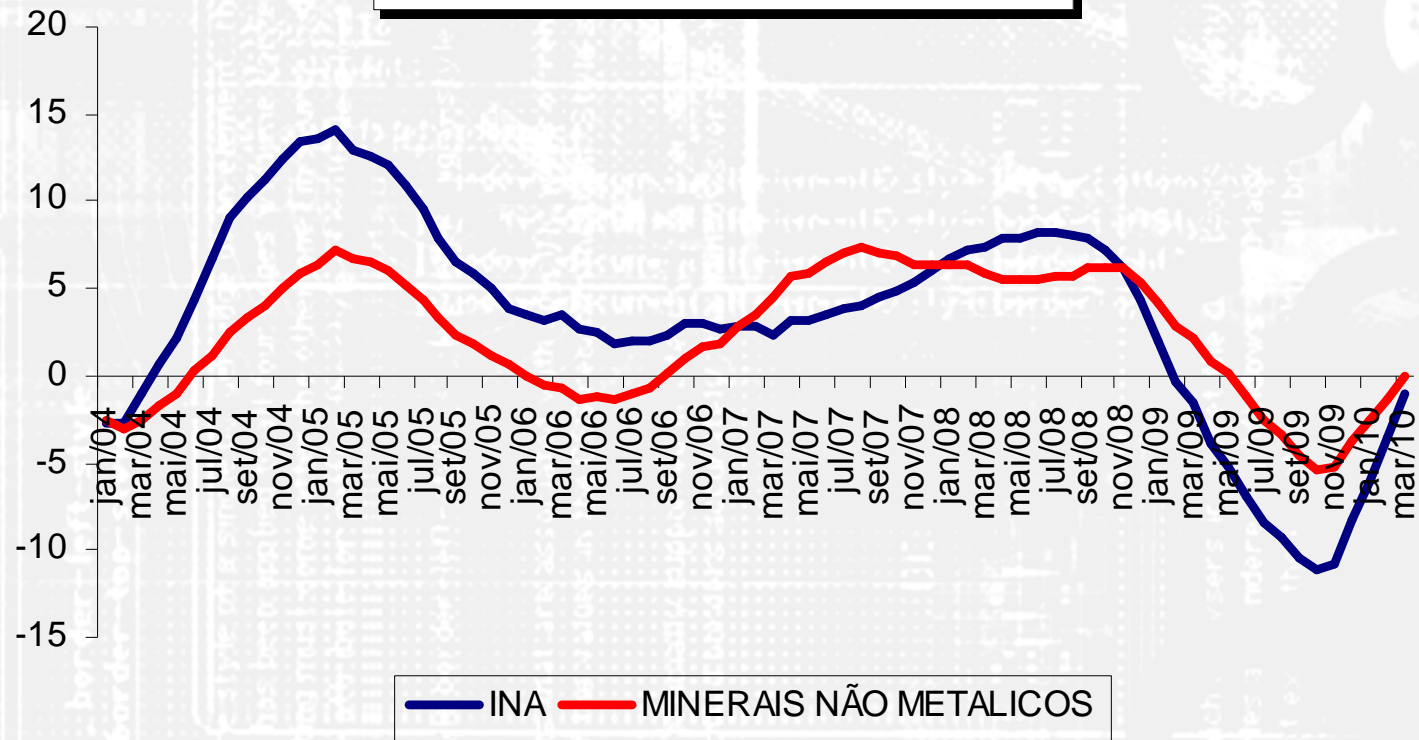

## Levantamento de Conjuntura - Mineiras não Metálicas

Variáveis	c/ajuste		sem ajuste sazonal	
	Mar/10 Fev/10	Mar/10 Mar/09	Jan-Dez/09 Jan-Dez/08	Jan-Mar/10 Jan-Mar/09
<b>Horas Trabalhadas na Produção</b>	2,4	10,9	-4,5	7,6
<b>Horas Médias Trabalhadas</b>	0,1	3,7	-1,1	3,3
<b>Total de Salários Reais (***)</b>	-3,8	2,8	-5,0	6,9
<b>Salário Real Médio (***)</b>	-5,8	-3,8	-1,6	2,8
<b>Total de Vendas Reais (**)</b>	9,0	9,9	5,5	0,3
<b>NUCI (*)</b>	2,5			

(\*) Nível do mês, com ajuste sazonal

(\*\*) Deflator IPA setorial

(\*\*\*) Deflator IPC - Fipe

## Nível de Utilização da Capacidade Instalada Sem ajuste sazonal

Setores Industriais	Fev/09	Fev/10	Mar/09	Mar/10
Alimentos e Bebidas	72,7	59,1	75,9	75,8
Produtos Têxteis	82,2	80,3	82,5	80,2
Celulose, Papel e Prod. Papel	84,2	88,9	87,3	89,9
Edição, Impressão e Reprodução de Gravações	68,3	69,7	68,7	73,6
Coque, Refino de Petróleo, Combustíveis Nucleares e Produção de Álcool	51,5	50,8	57,7	86,8
Produtos Químicos, Petroquímicos e Farmacêuticos	75,3	78,8	76,3	83,5
Artigos de Borracha e Plástico	82,8	86,0	84,2	86,7
Produtos de Mineirais Não Metálicos	77,4	80,8	75,3	84,5
Metalúrgica Básica	78,4	86,3	76,9	90,0
Produtos Metálicos (exclui máquinas)	75,9	76,9	73,4	77,7
Máquinas e Equipamentos	74,7	75,1	75,2	75,6
Equip. de Escritório e Informática	75,4	75,2	75,4	75,1
Máquinas, Aparelhos e Materiais Elétricos	71,2	79,9	79,3	82,6
Material Eletrônico e Equipamentos de Comunicação	61,3	66,6	65,3	72,3
Veículos Automotores	81,3	87,6	83,5	90,4
Outros Equipamentos de Transporte	88,9	88,8	88,9	88,7
Móveis e Indústrias Diversas	74,2	75,1	75,3	77,3
<b>Agregado</b>	<b>76,3</b>	<b>76,4</b>	<b>77,6</b>	<b>81,3</b>