



***Resultados da Pesquisa de Nível de
Emprego do Estado de São Paulo
Indicadores regionais, setoriais e por
sindicato patronal***



Destaques do Emprego Consolidado
Variações Percentuais

| Ano | Mês Mai/Abr | Ano Dez-09 a Mai-10 | Mai-10/Mai-09 |
|------------|------------------------|--------------------------------|----------------------|
| 2006 | 0,54 | 3,00 | |
| 2007 | 1,09 | 6,02 | 2,80 |
| 2008 | 0,36 | 5,46 | 4,01 |
| 2009 | -0,15 | -1,47 | -6,87 |
| 2010 | 0,67 | 5,95 | 2,73 |
| 2010 | 16.500 | 139.000 | 66.000 |

■ Variações percentuais

■ Variações absolutas

Maio com ajuste sazonal 0,32%

| | Açúcar e Alcool | Restante | Total |
|------------------------------------|------------------------|-----------------|----------------|
| Maio | 0,07% | 0,60% | 0,67% |
| Acum. Ano | 2,12% | 3,83% | 5,95% |
| Emprego - Valores Absolutos | | | |
| | Açúcar e Alcool | Restante | Total |
| Maio | 1.681 | 14.819 | 16.500 |
| Acum. Ano | 49.608 | 89.392 | 139.000 |
| Emprego - Participação % | | | |
| | Açúcar e Alcool | Restante | Total |
| Maio | 10,2% | 89,8% | 100% |
| Acum. Ano | 35,7% | 64,3% | 100% |

FIESP**CIESP**

| | Açúcar e Alccol | Demais | Total |
|---------------|-----------------|--------------|--------------|
| jan/07 | 3,9% | 0,5% | 0,7% |
| fev/07 | 8,1% | 0,5% | 0,8% |
| mar/07 | 7,1% | 0,4% | 0,8% |
| abr/07 | 24,1% | 0,8% | 2,1% |
| mai/07 | 7,0% | 0,6% | 1,0% |
| jun/07 | 0,0% | 0,3% | 0,3% |
| jul/07 | -1,0% | 0,4% | 0,3% |
| ago/07 | -0,6% | 0,3% | 0,2% |
| set/07 | -0,3% | 0,7% | 0,7% |
| out/07 | -1,7% | 0,5% | 0,3% |
| nov/07 | -2,2% | 0,1% | 0,0% |
| dez/07 | -30,0% | -1,1% | -2,9% |
| jan/08 | 2,9% | 0,4% | 0,6% |
| fev/08 | 6,6% | 0,3% | 0,6% |
| mar/08 | 12,6% | 0,5% | 1,1% |
| abr/08 | 24,6% | 0,9% | 2,2% |
| mai/08 | 1,7% | 0,2% | 0,3% |
| jun/08 | -0,9% | 0,3% | 0,2% |
| jul/08 | -1,9% | 0,3% | 0,2% |
| ago/08 | -1,3% | 0,3% | 0,2% |
| set/08 | -1,1% | 0,4% | 0,3% |
| out/08 | -0,2% | -0,2% | -0,2% |
| nov/08 | -2,8% | -1,0% | -1,1% |
| dez/08 | -29,6% | -2,8% | -4,6% |
| jan/09 | -2,7% | -1,2% | -1,3% |
| fev/09 | 0,5% | -1,7% | -1,6% |
| mar/09 | 23,3% | -0,5% | 0,7% |
| abr/09 | 19,8% | -0,2% | 1,0% |
| mai/09 | 3,0% | -0,4% | -0,1% |
| jun/09 | -1,0% | -0,4% | -0,4% |
| jul/09 | -0,4% | -0,1% | -0,2% |
| ago/09 | -1,7% | 0,1% | 0,0% |
| set/09 | -0,6% | 0,6% | 0,6% |
| out/09 | -0,6% | 0,5% | 0,4% |
| nov/09 | -0,4% | 0,1% | 0,1% |
| dez/09 | -27,9% | -1,7% | -3,4% |
| jan/10 | -1,9% | 0,5% | 0,4% |
| fev/10 | 6,0% | 0,8% | 1,1% |
| mar/10 | 21,8% | 1,1% | 2,2% |
| abr/10 | 8,8% | 0,9% | 1,4% |
| mai/10 | 1,0% | 0,6% | 0,7% |

Jan-Mai/07
A.A. = 60%
Demais = 2,8%

Jan-Mai/08
A.A. = 56%
Demais = 2,4%

Jan-Mai/09
A.A. = 49%
Demais = -3,9%

Jan-Mai/10
A.A. = 39%
Demais = 4,1%

**Variações percentuais mensais
Julho/05 a Maio/10**

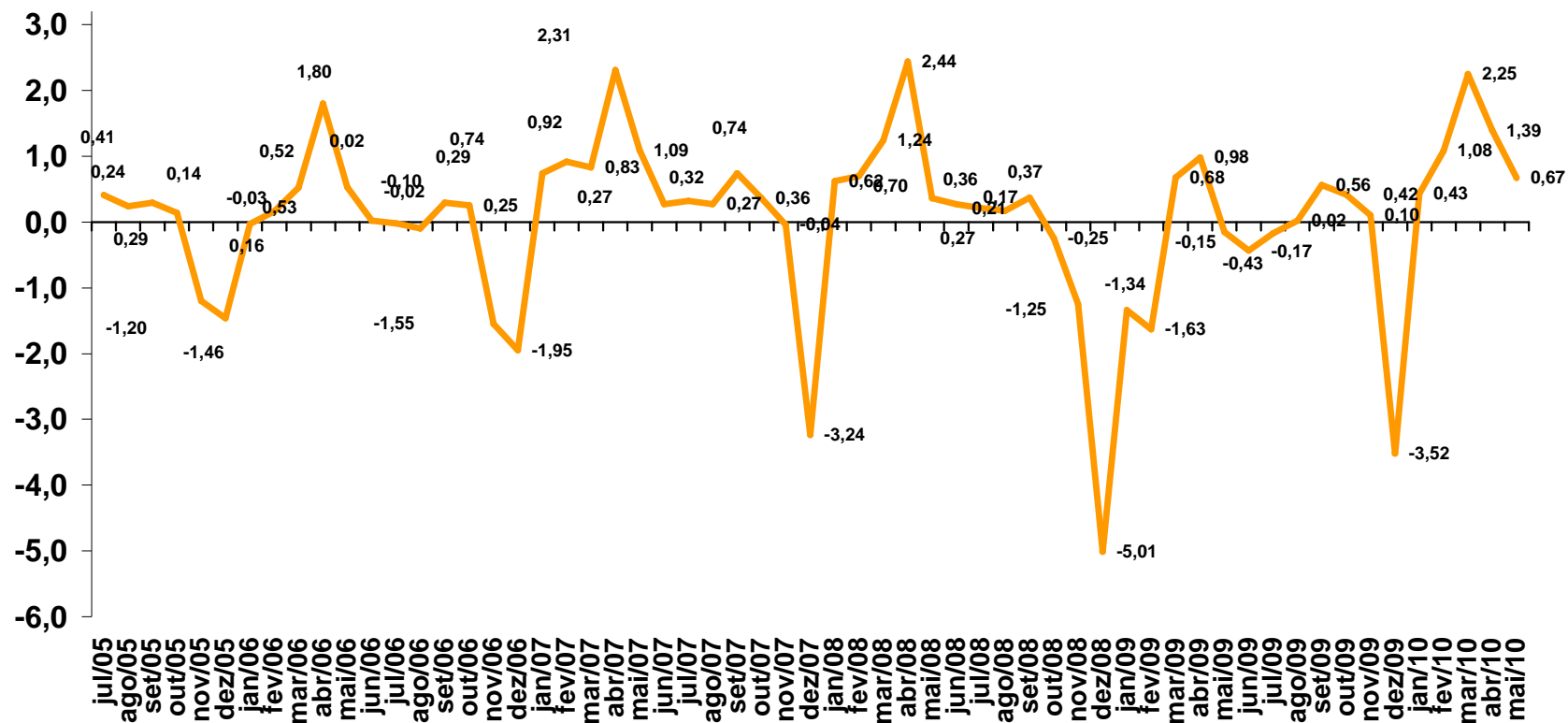

Fonte: FIESP Elaboração: FIESP

Com Ajuste Sazonal (t/t-1)

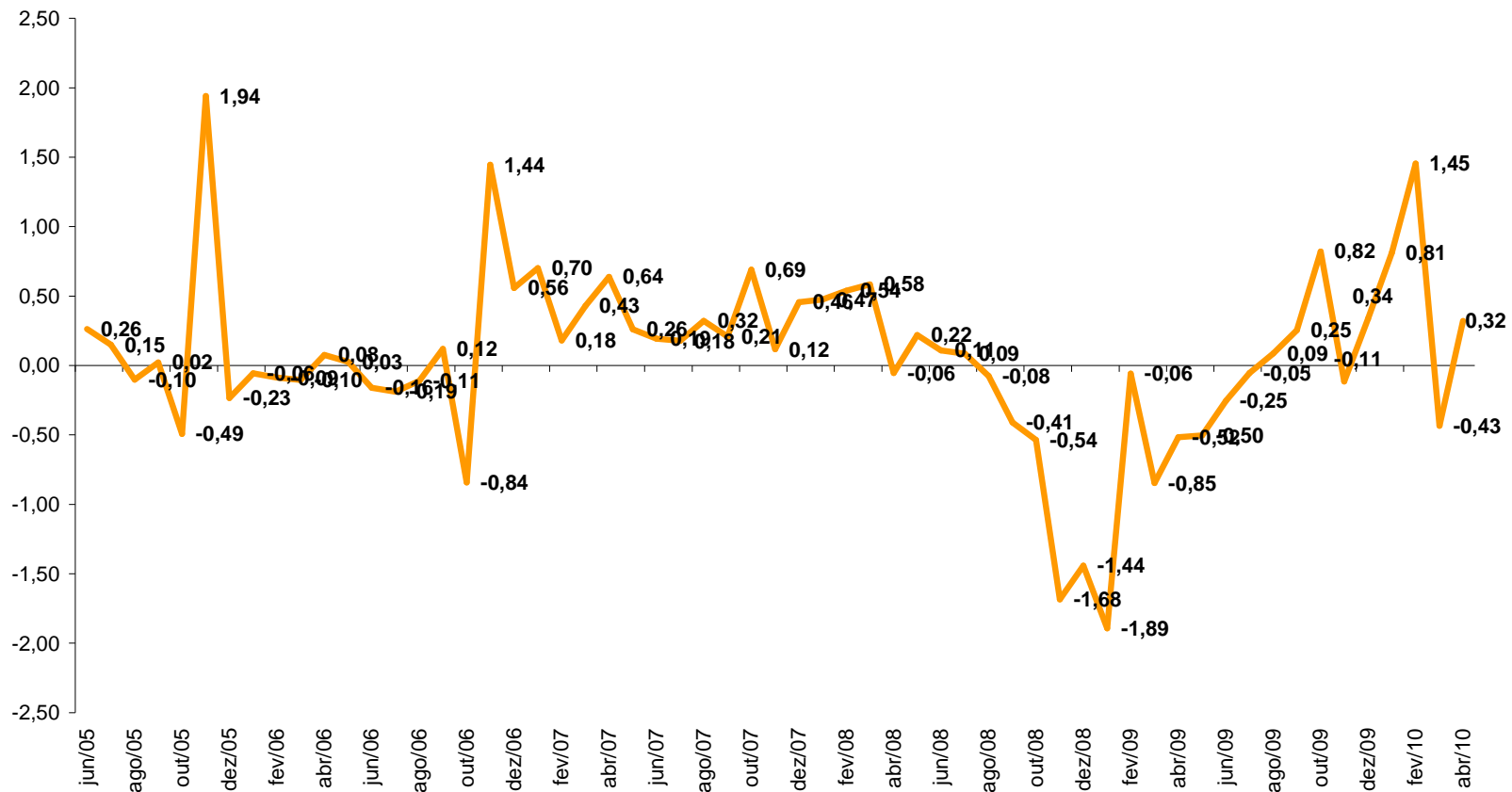

Emprego - Variação t / t-12

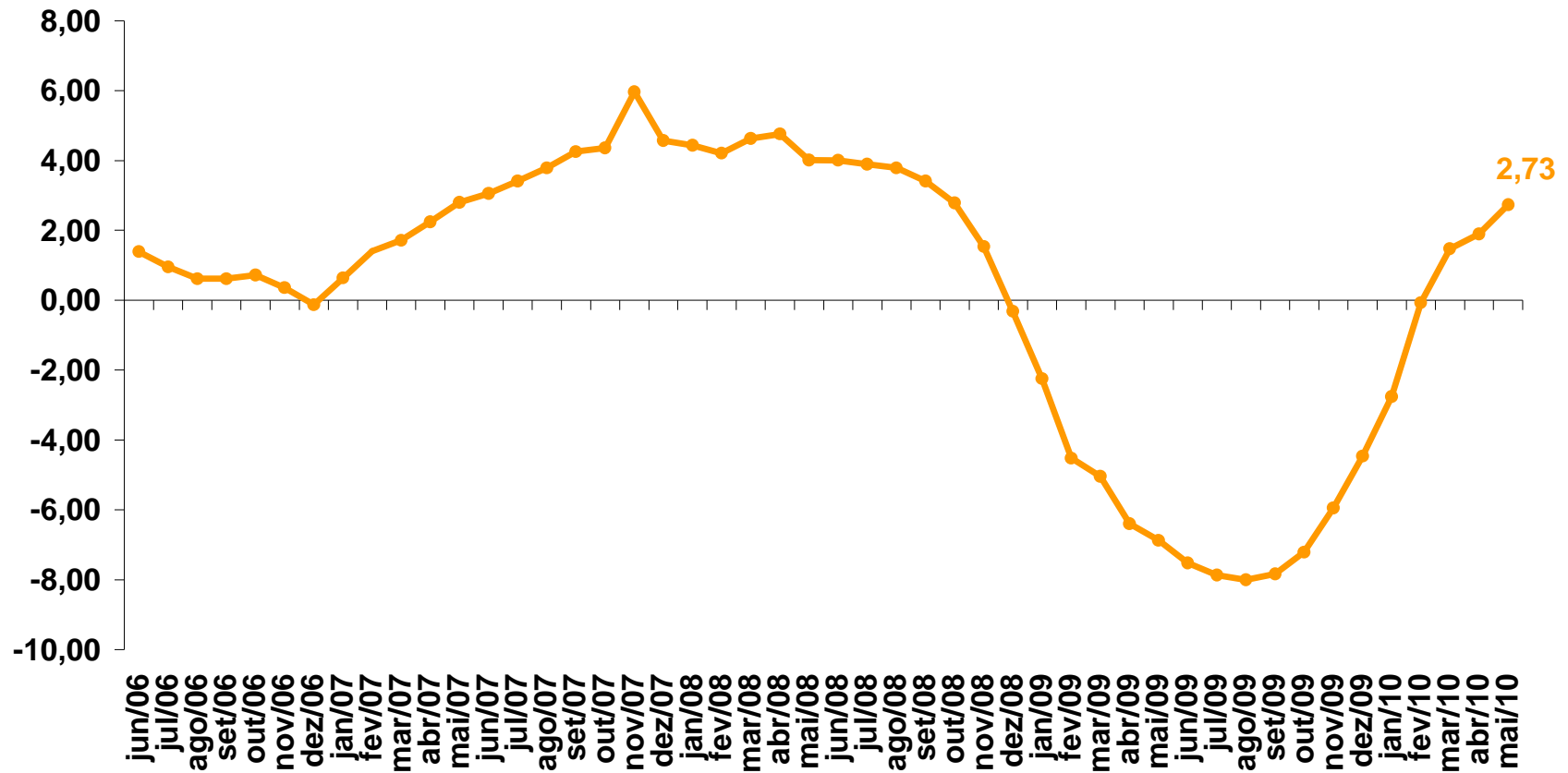

Fonte: FIESP Elaboração:

Emprego - FIESP - Acum. 12M/12M anteriores

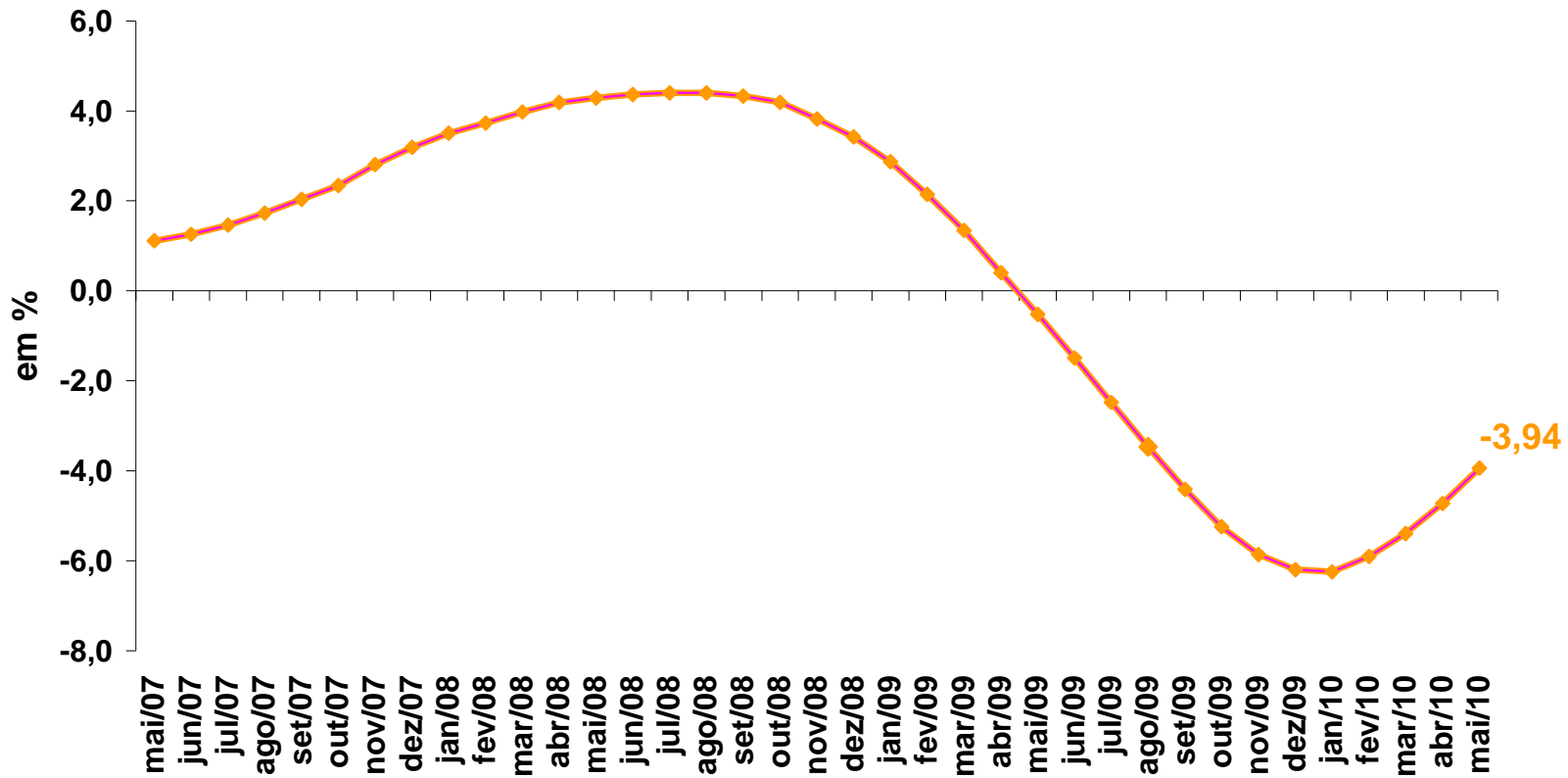

Fonte: FIESP Elaboração: FIESP

Anos 2006 a 2010

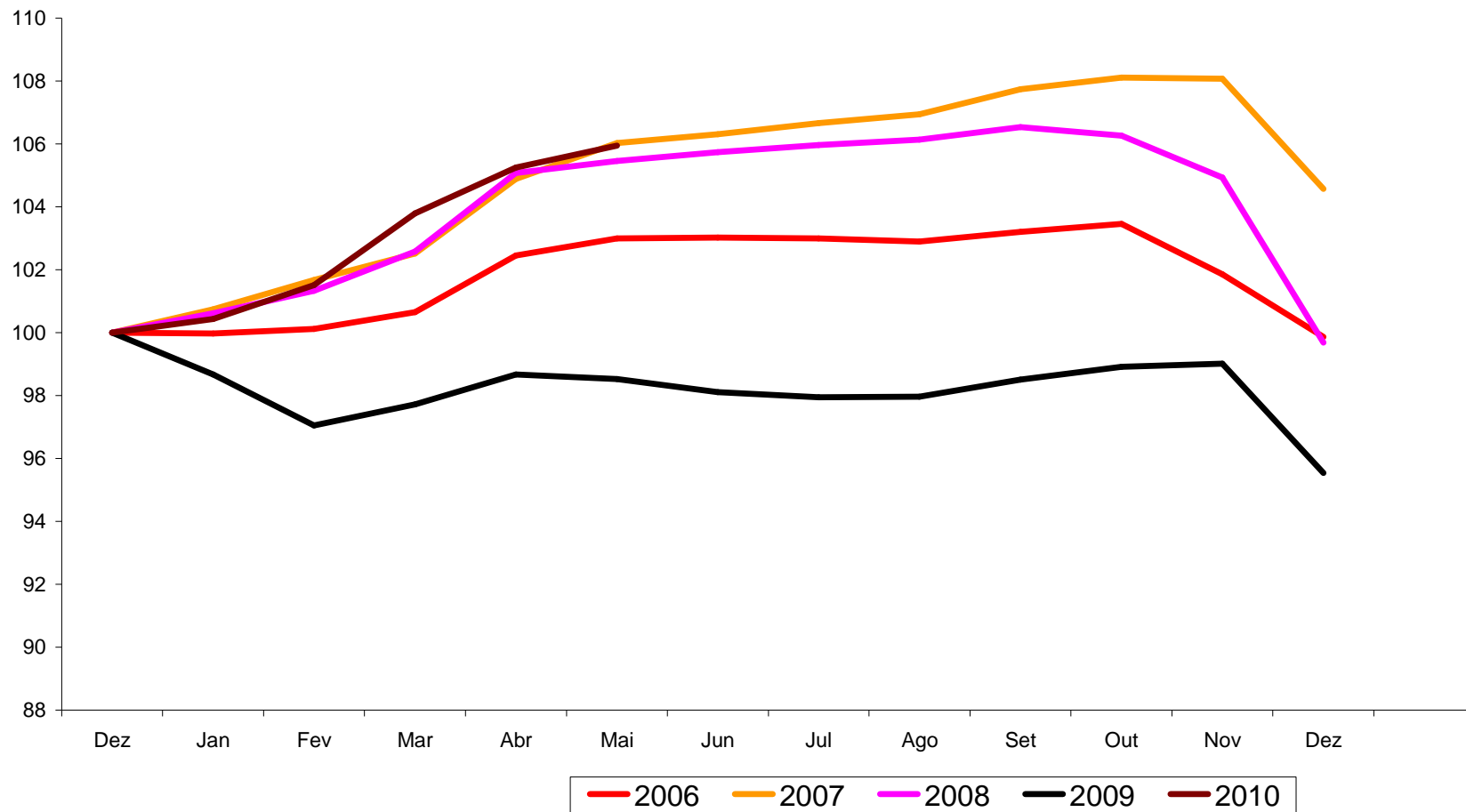

Comparações FIESP/CIESP X CAGED X PIMES

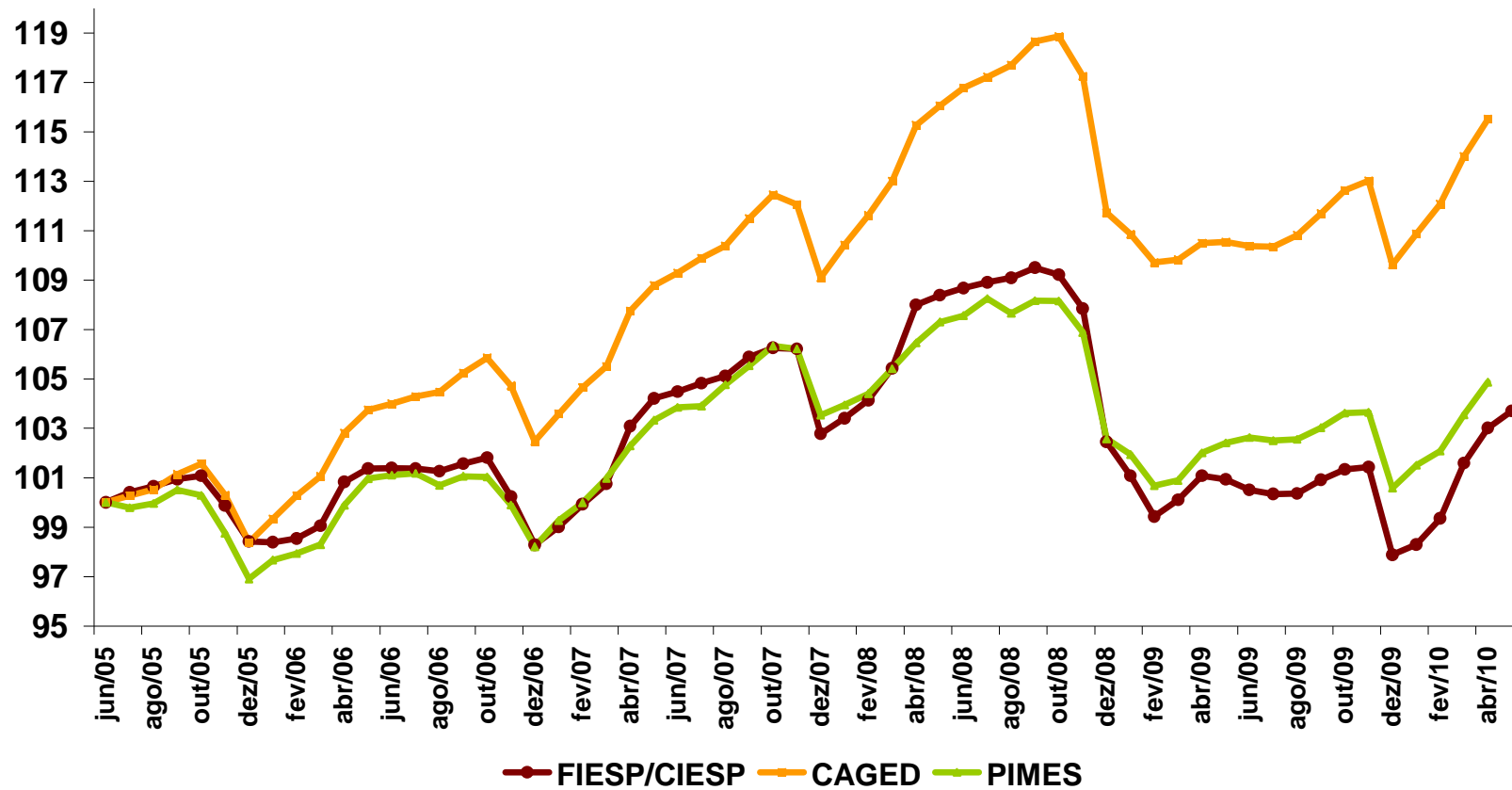

Fonte: FIESP, MTE e IBGE. Elaboração:

Emprego Industrial de São Paulo
Resultados mensais comparativos
Meses: Maio/06 a Maio/10

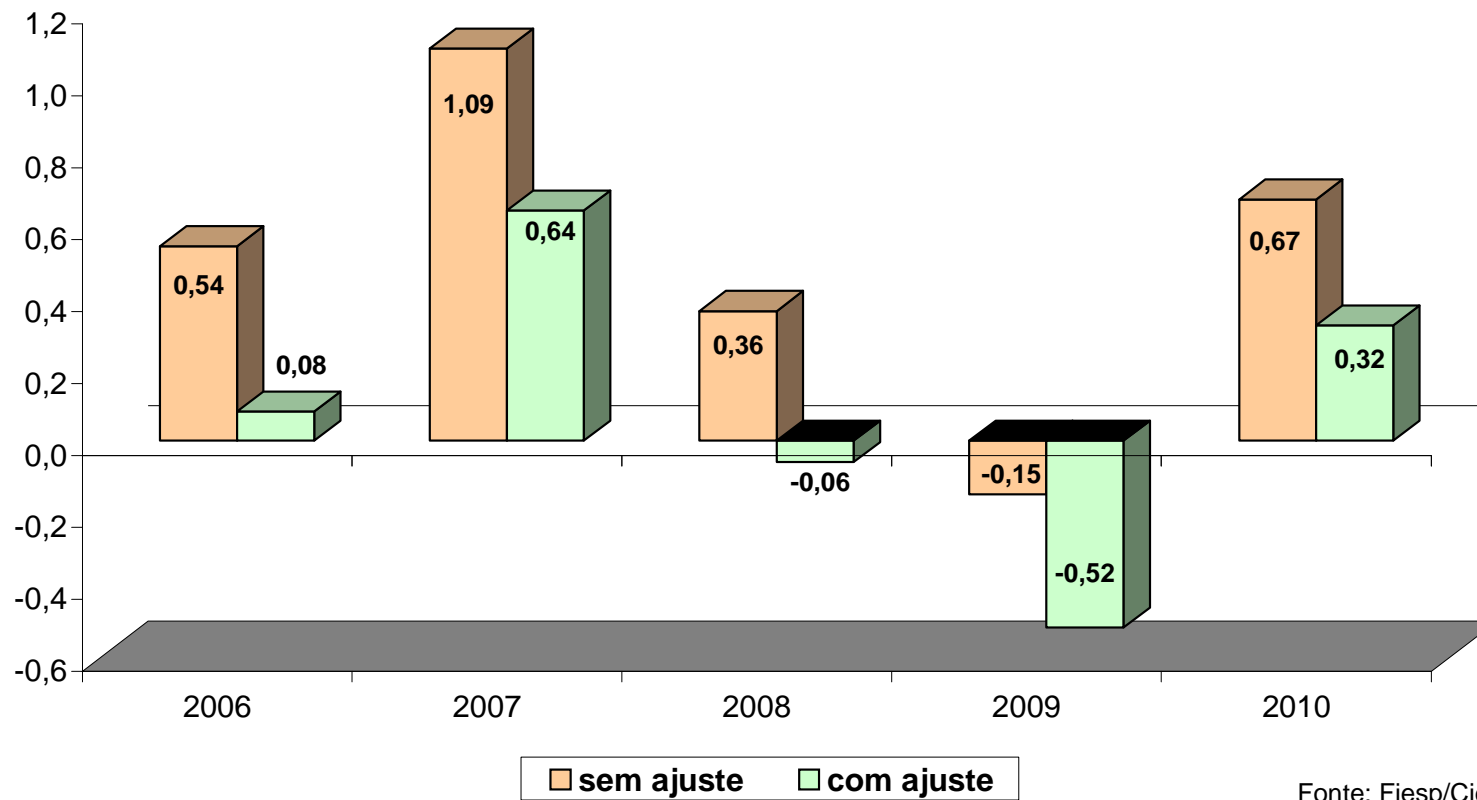

Fonte: Fiesp/Ciesp

VARIAÇÕES ACUMULADAS NOS ANOS

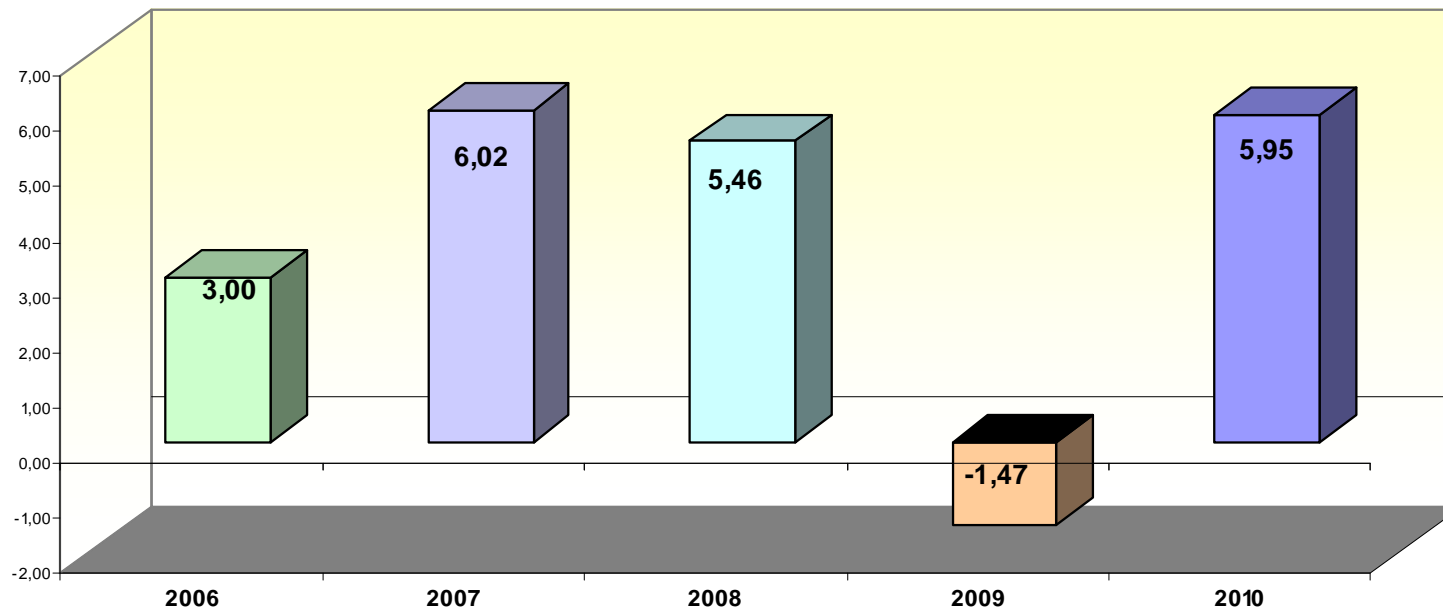

| | Positivos | Negativos | Estáveis |
|--------|-----------|-----------|----------|
| jan/08 | 16 | 3 | 3 |
| fev/08 | 16 | 4 | 2 |
| mar/08 | 16 | 2 | 4 |
| abr/08 | 16 | 6 | 0 |
| mai/08 | 14 | 4 | 4 |
| jun/08 | 14 | 5 | 3 |
| jul/08 | 13 | 4 | 5 |
| ago/08 | 13 | 3 | 6 |
| set/08 | 17 | 4 | 1 |
| out/08 | 6 | 13 | 3 |
| nov/08 | 4 | 15 | 3 |
| dez/08 | 0 | 21 | 1 |
| jan/09 | 2 | 19 | 1 |
| fev/09 | 2 | 20 | 0 |
| mar/09 | 5 | 16 | 1 |
| abr/09 | 5 | 17 | 0 |
| mai/09 | 7 | 14 | 1 |
| jun/09 | 8 | 14 | 0 |
| jul/09 | 6 | 13 | 3 |
| ago/09 | 13 | 8 | 1 |
| set/09 | 19 | 1 | 2 |
| out/09 | 16 | 4 | 2 |
| nov/09 | 13 | 6 | 3 |
| dez/09 | 4 | 16 | 2 |
| jan/10 | 17 | 2 | 3 |
| fev/10 | 17 | 3 | 2 |
| mar/10 | 20 | 0 | 2 |
| abr/10 | 19 | 1 | 2 |
| mai/10 | 21 | 1 | 0 |

Desempenho do mês de Maio 2010
(Números de setores - CNAE)

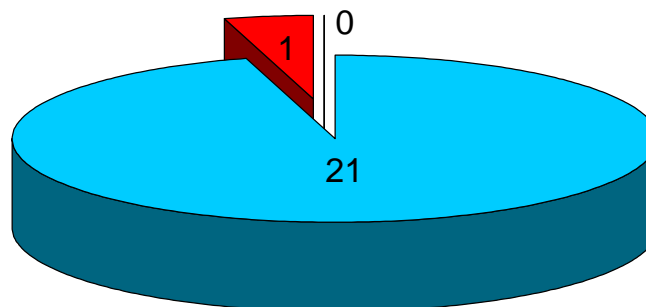

■ Positivos ■ Negativos ■ Estáveis

| | Positivo | Negativo | Estáveis |
|--------|----------|----------|----------|
| jul/05 | 10 | 9 | 3 |
| ago/05 | 10 | 8 | 4 |
| set/05 | 16 | 3 | 3 |
| out/05 | 12 | 5 | 5 |
| nov/05 | 7 | 10 | 5 |
| dez/05 | 2 | 19 | 1 |
| jan/06 | 9 | 10 | 3 |
| fev/06 | 14 | 6 | 2 |
| mar/06 | 14 | 7 | 1 |
| abr/06 | 14 | 6 | 2 |
| mai/06 | 12 | 6 | 4 |
| jun/06 | 8 | 9 | 5 |
| jul/06 | 11 | 9 | 2 |
| ago/06 | 10 | 12 | 0 |
| set/06 | 16 | 3 | 3 |
| out/06 | 17 | 3 | 2 |
| nov/06 | 8 | 11 | 3 |
| dez/06 | 4 | 14 | 4 |
| jan/07 | 18 | 4 | 0 |
| fev/07 | 13 | 5 | 4 |
| mar/07 | 16 | 2 | 4 |
| abr/07 | 17 | 0 | 5 |
| mai/07 | 15 | 4 | 3 |
| jun/07 | 12 | 9 | 1 |
| jul/07 | 15 | 5 | 2 |
| ago/07 | 13 | 5 | 4 |
| set/07 | 20 | 2 | 0 |
| out/07 | 16 | 4 | 2 |
| nov/07 | 12 | 8 | 2 |
| dez/07 | 6 | 14 | 2 |

Variações no mês de Maio/2010

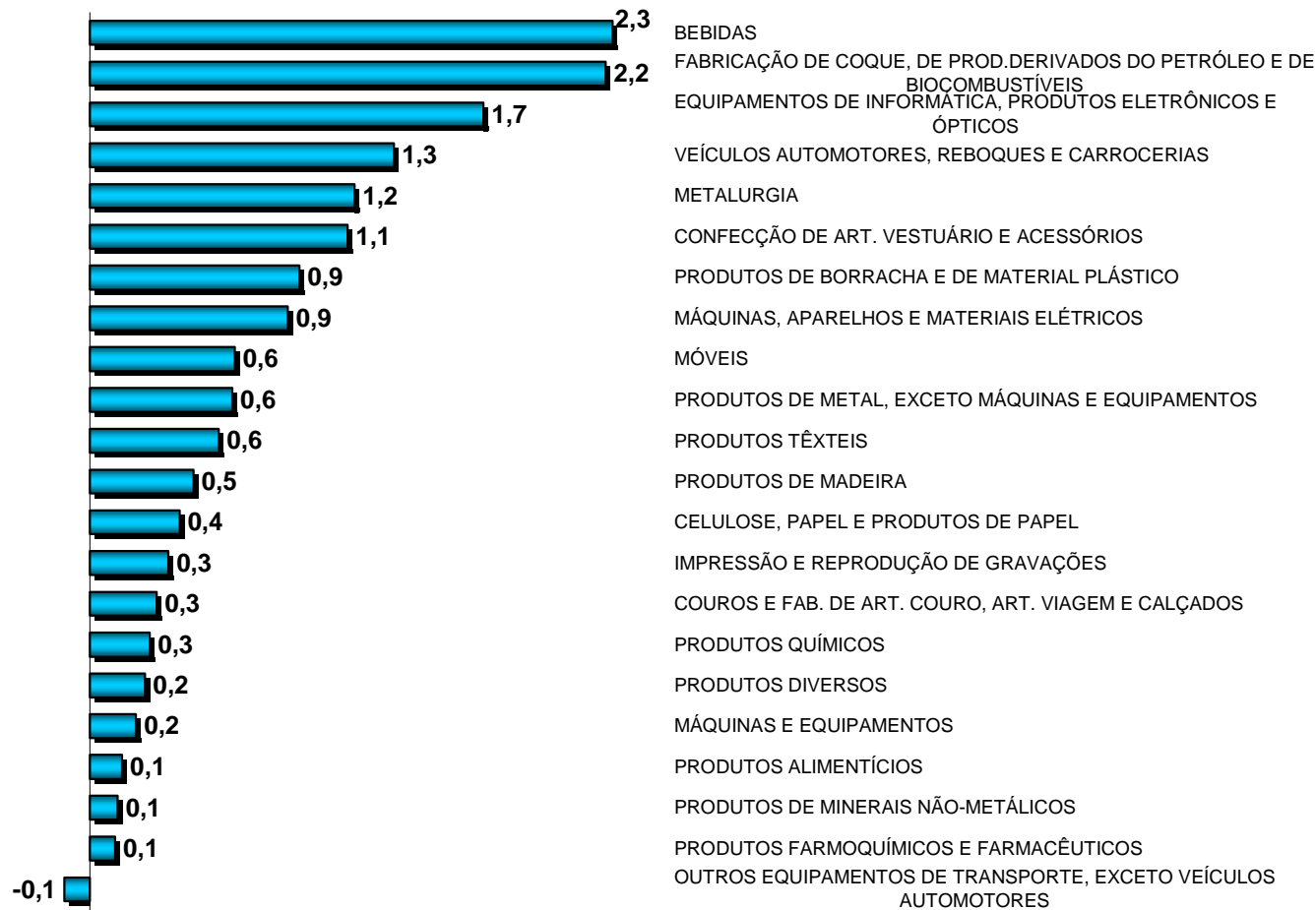

Fonte: FIESP Elaboração: FIESP

| MAIO/2010 | Empregos |
|---|--------------|
| VEÍCULOS AUTOMOTORES, REBOQUES E CARROCERIAS | 3359 |
| CONFECÇÃO DE ARTIGOS DO VESTUÁRIO E ACESSÓRIOS | 1944 |
| PRODUTOS DE BORRACHA E DE MATERIAL PLÁSTICO | 1838 |
| PRODUTOS DE METAL, EXCETO MÁQUINAS E EQUIPAMENTOS | 1279 |
| COQUE, DE PRODUTOS DERIVADOS DO PETRÓLEO E DE BIOCOMBU | 1210 |
| EQUIPAMENTOS DE INFORMÁTICA, PRODUTOS ELETRÔNICOS E ÓPTICOS | 1157 |
| METALURGIA | 897 |
| MÁQUINAS, APARELHOS E MATERIAIS ELÉTRICOS | 849 |
| BEBIDAS | 701 |
| PRODUTOS TÊXTEIS | 630 |
| PRODUTOS ALIMENTÍCIOS | 522 |
| MÓVEIS | 367 |
| MÁQUINAS E EQUIPAMENTOS | 355 |
| PRODUTOS QUÍMICOS | 323 |
| CELULOSE, PAPEL E PRODUTOS DE PAPEL | 275 |
| PREPARAÇÃO DE COUROS E FABRICAÇÃO DE ARTEFATOS DE COURO, ARTIGOS PARA VIAGEM E CALÇADOS | 211 |
| IMPRESSÃO E REPRODUÇÃO DE GRAVAÇÕES | 159 |
| PRODUTOS DIVERSOS | 150 |
| PRODUTOS DE MINERAIS NÃO-METÁLICOS | 121 |
| PRODUTOS DE MADEIRA | 120 |
| PRODUTOS FARMOQUÍMICOS E FARMACÊUTICOS | 60 |
| OUTROS EQUIPAMENTOS DE TRANSPORTE, EXCETO VEÍCULOS AUTOMOTORES | -28 |
| TOTAL VAGAS NO MÊS | 16500 |

Variação no ano

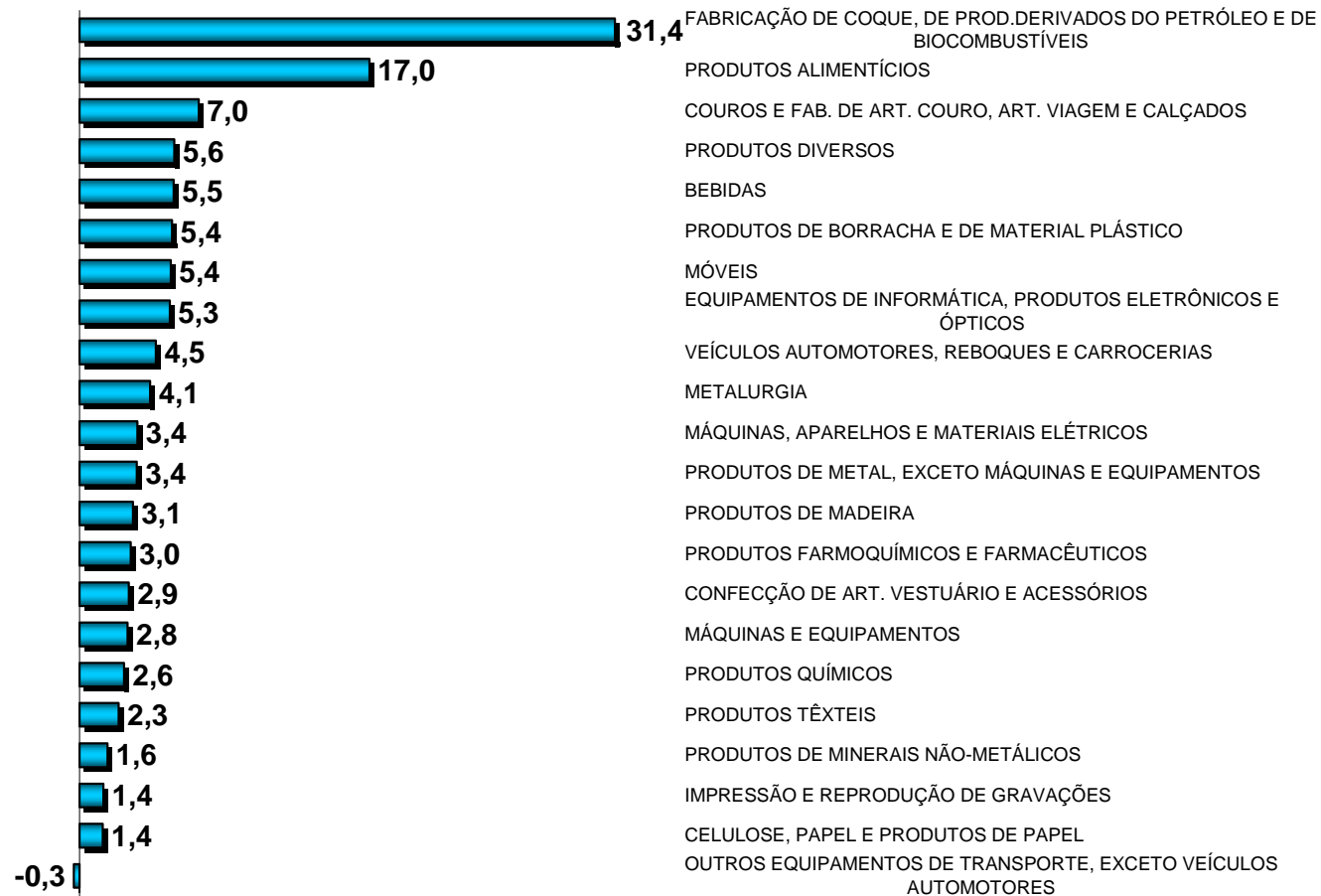

Fonte: FIESP Elaboração: FIESP

Variação em 12 meses

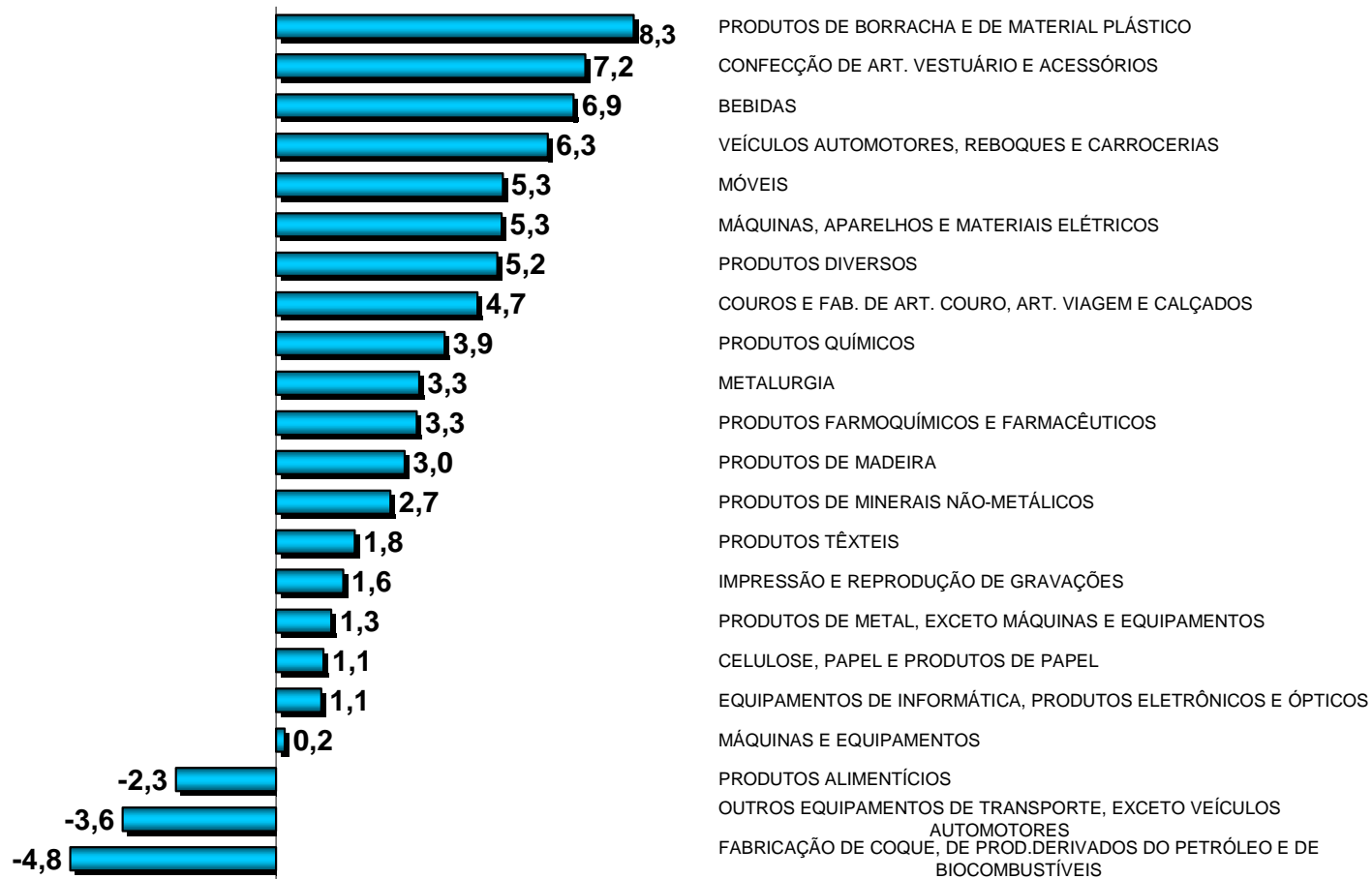

Fonte: FIESP Elaboração: FIESP



Variações Sindicatos Patronais

Maio 2010

| | | | |
|--|------|--|-------|
| CONGELADOS, SUPERCONGELADOS | 7,92 | | |
| CURTIMENTO DE COUROS | 5,38 | ABRASIVOS | 0,46 |
| RAÇÕES | 3,51 | FIAÇÃO E TECELAGEM | 0,46 |
| MARMORES | 3,20 | VIDROS | 0,41 |
| MATERIAIS E EQUIP.FERROVIARIOS E RODOVIARIOS | 2,96 | MATERIAS-PRIMAS PARA FERTILIZANTES | 0,40 |
| FUNDIÇÃO | 2,71 | MASSAS ALIMENTÍCIAS | 0,34 |
| RELOJOARIA | 2,66 | GRÁFICAS | 0,31 |
| PERFUMARIA | 2,21 | MATERIAL PLÁSTICO | 0,30 |
| ESQUADRIAS | 2,10 | CACAU E CHOCOLATES | 0,15 |
| PAPELÃO | 2,10 | FORJARIA | 0,09 |
| SINDICEL | 1,87 | PAPEL E CELULOSE | 0,06 |
| COMPONENTES PARA VEICULOS AUTOMOTORES | 1,76 | PNEUMATICOS, CAMARAS DE AR E CAMELBACK | 0,04 |
| ADUBOS | 1,56 | PARAFUSOS | 0,00 |
| TREFILAÇÃO E LAMINAÇÃO DE METAIS | 1,50 | MOVEIS DE JUNCO | 0,00 |
| BEBIDAS | 1,36 | MÁQUINAS | -0,03 |
| CALÇADOS DE FRANCA | 1,22 | ESTAMPARIA DE METAIS | -0,06 |
| ENERGIA ELÉTRICA | 0,85 | PRODUTOS FARMACÊUTICOS | -0,15 |
| DOCES E CONSERVAS | 0,85 | ABINEE | -0,31 |
| TINTAS | 0,79 | MALHARIA E MEIAS | -0,73 |
| LÂMPADAS | 0,67 | REFRIGERAÇÃO | -1,01 |
| ARTEFATOS DE BORRACHA | 0,58 | PRODUTOS QUIMICOS | -1,05 |
| ARTEFATOS DE FERRO | 0,58 | AZEITE | -2,03 |
| AUTOVEICULOS | 0,55 | PROTEÇÃO, TRATAMENTO E TRANSF. SUPERFÍCIES | -2,50 |
| ARTEFATOS DE PAPEL, PAPELÃO E CORTIÇA | 0,46 | | |

Indicadores Regionais

Estado de São Paulo = 0,67

Interior = 0,72

Grande São Paulo = 0,56

Diretorias Regionais - Maio 2010

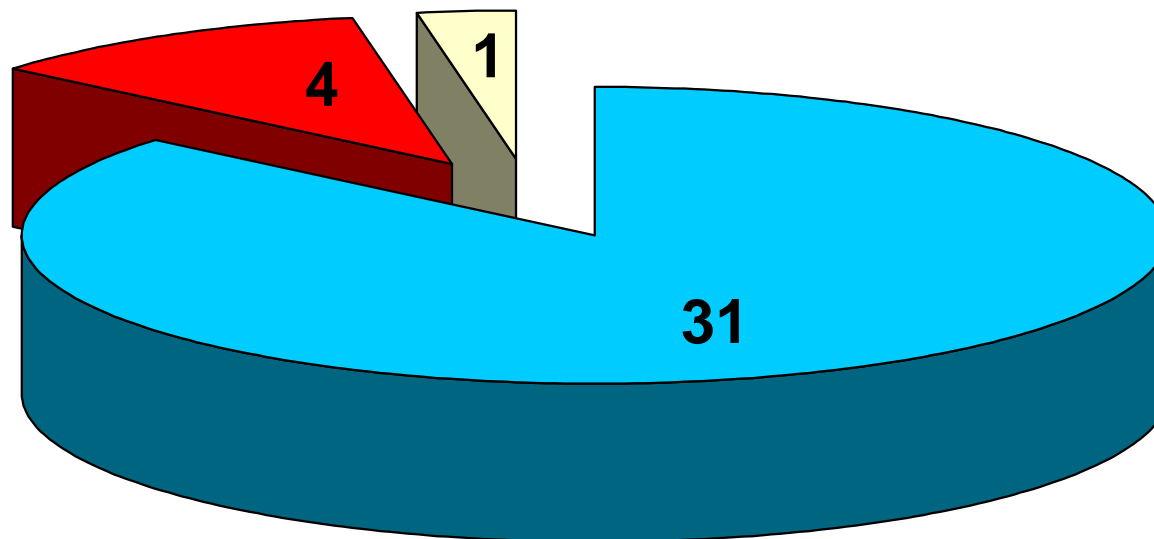

■ Positivas ■ Negativas ■ Estáveis



Variações Percentuais - Maio/2010 Diretorias Regionais

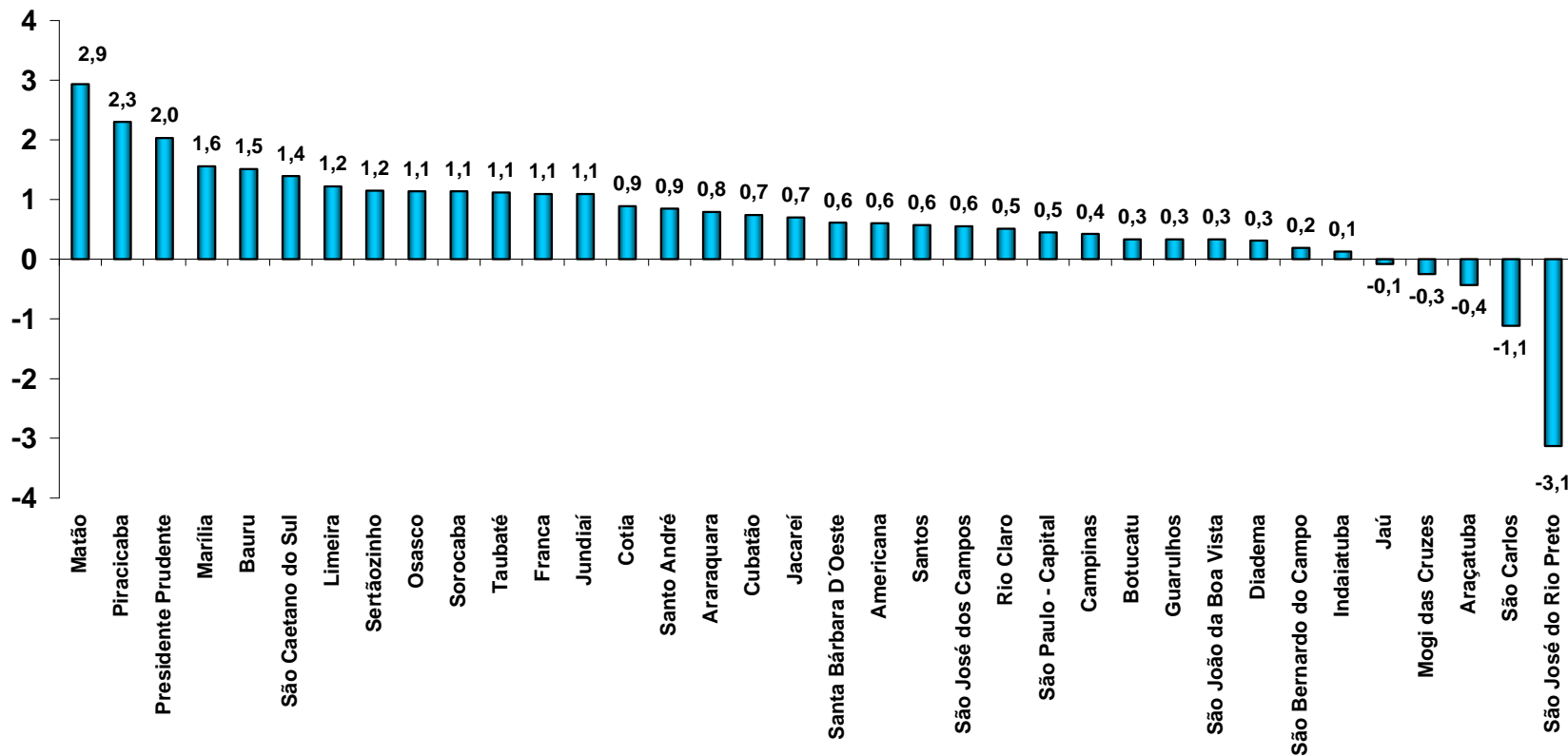

Fonte: FIESP Elaboração: FIESP

Variações Percentuais - Ano 2010 Diretorias Regionais

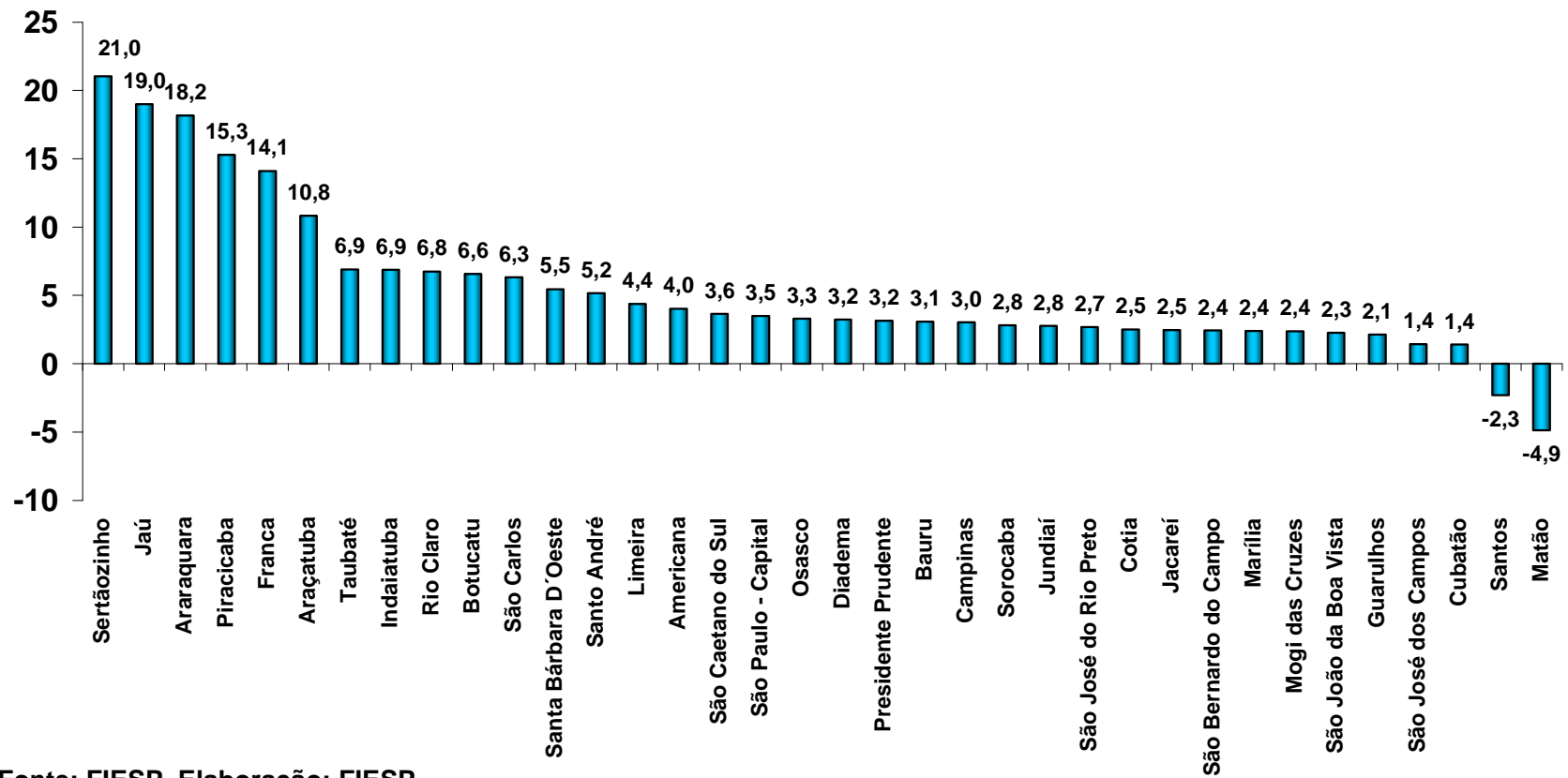

Fonte: FIESP Elaboração: FIESP

Variações Percentuais - 12 meses Diretorias regionais

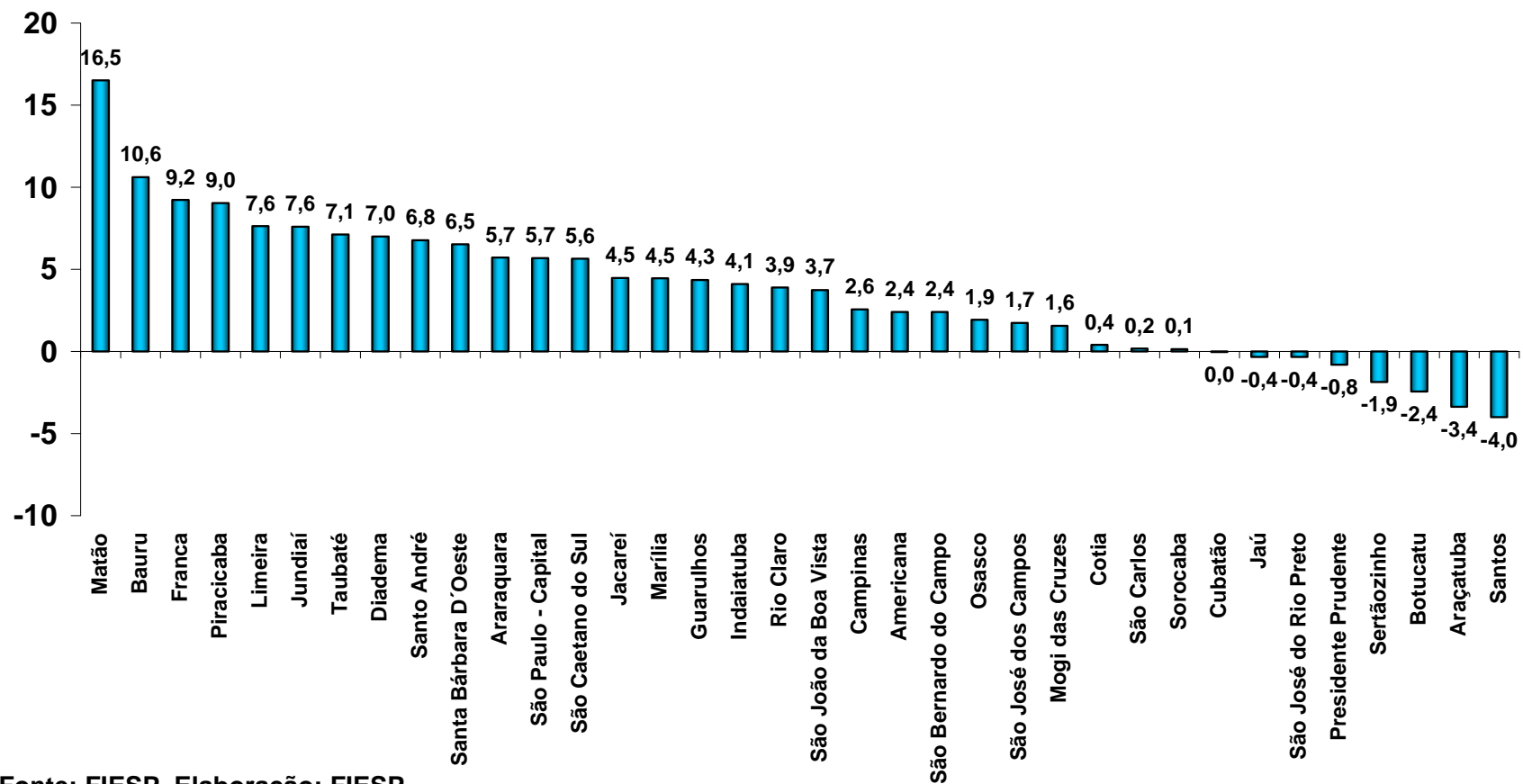

Fonte: FIESP Elaboração: FIESP



O comportamento positivo das Diretorias Regionais de:

- ✓ Matão: 2,93%
- ✓ Piracicaba: 2,30%
- ✓ Presidente Prudente: 2,03%

Foi influenciado pelos setores de:

| | |
|---|--|
| Matão: 2,93% ✓ Produtos Alimentícios = 4,50% ✓ Confec. de Artigos do Vestuário = 2,70% | Piracicaba: 2,30% ✓ Veíc. Automotores, Auto Peças = 4,40% ✓ Máquinas e Equipamentos = 1,46% |
|---|--|

| |
|--|
| Presidente Prudente: 2,03% ✓ Produtos de Minerais não Metálicos = 15,77% ✓ Artfs. de Couro, Calçados e Art. p/ Viagem = 6,00% |
|--|



O comportamento negativo das Diretorias Regionais de:

- ✓ São José do Rio Preto: -3,13%
- ✓ São Carlos: -1,12%
- ✓ Araçatuba: -0,43%

Foi influenciado pelos setores de:

| | |
|--|---|
| São José do Rio Preto:-3,13% ✓ Produtos Alimentícios = -14,68% ✓ Prods de Borracha e Mat. Plástico = -1,71% | São Carlos:-1,12% ✓ Prods. de Metal Exc. Máqs e Equipms = -14,29% ✓ Máquinas e Equipamentos = -2,11% |
|--|---|

| |
|---|
| Araçatuba:-0,43% ✓ Artef. de Couro, Calçados e Artigos de Viagem = -2,12% ✓ Coque, Petróleo e Biocombustíveis = -2,04% |
|---|